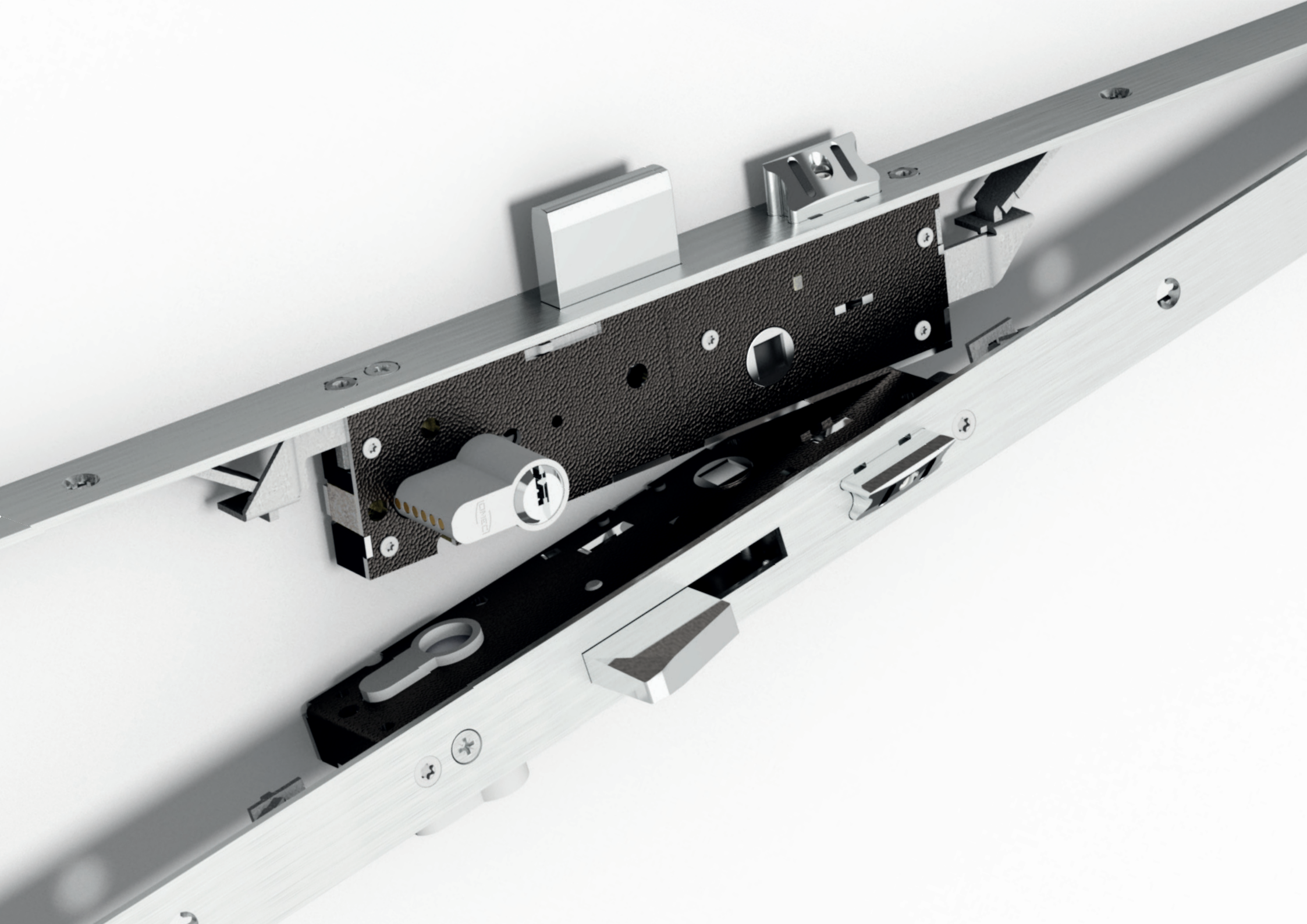

PROGETTATE E TESTATE SECONDO LA NORMA EUROPEA prEN 15685:2019

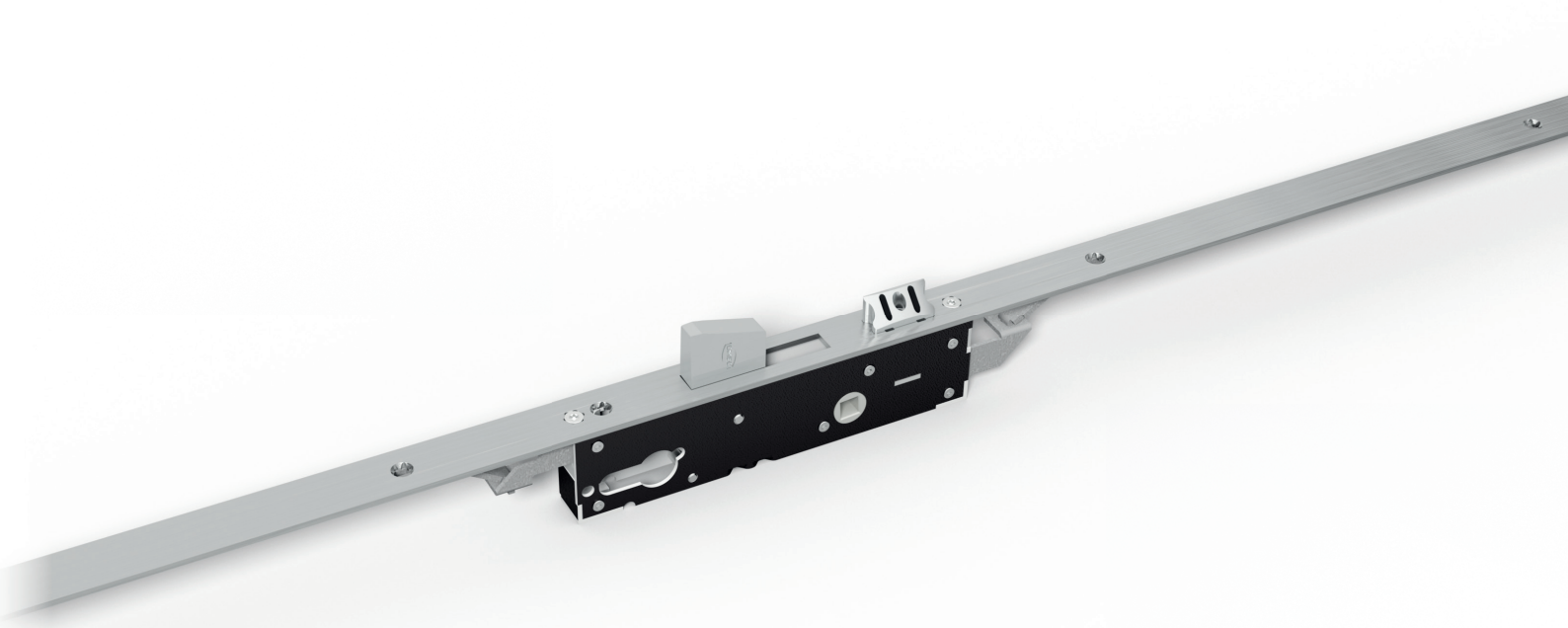

SICUREZZA

Catenacci basculanti autocentranti con sistema antiscasso

Punti di chiusura indipendenti: qualora venga forzato uno dei catenacci, i restanti rimangono in posizione di blocco

Versioni disponibili con cilindro sagomato, cilindro svizzero e a spillo

MATERIALI

Frontale, aste di trascinamento e molle in acciaio inox

Cassa chiusa da 19 mm zincata e plastificata per evitare che trucioli di lavorazione entrino nella serratura



FACILE DA TRASFORMARE

Scrocco anti-rumore regolabile ~ 5 mm intercambiabile con rullo e tappo

Rullo cod. 01435 - Tappo cod. 01431

3 CATENACCI E SCROCCO REGOLABILE

FRONTALE CORTO

Scrocco intercambiabile con rullo cod. 01435



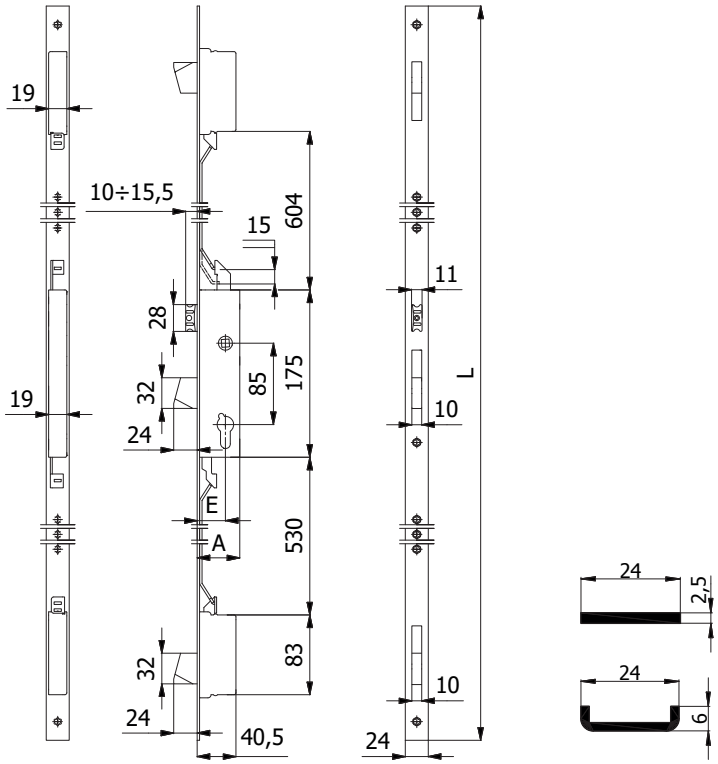

CARATTERISTICHE COSTRUTTIVE:

Scatole e coperchi in acciaio zincato e plastificato - Catenacci autocentranti in lega speciale nichelata con sistema antiscasso - Scrocco anti-rumore in lega speciale nichelata - Ingegno maniglia in lega speciale zincata foro ⌀ 8 mm.

FUNZIONAMENTO:

Catenacci comandati dalla chiave - Scrocco comandato dalla chiave o dalla maniglia.

MANO:

Reversibile.

PARTI IN DOTAZIONE:

2 borchie cod. 0120 N, 2 sottofrontali cod. 0633 N (per frontale a "U"), vite cilindro, viti di fissaggio in acciaio inox, istruzioni di montaggio.

COD.	E	L	A	Frontale	Mandate	kg		
1500.25.PC	25	1570	40	Acciaio inox	1	1,91	1	5
1500.30.PC	30	1570	45		1	1,94	1	5
1500.35.PC	35	1570	50		1	1,97	1	5
1500.25.UC	25	1570	40	Acciaio inox	1	1,97	1	5
1500.30.UC	30	1570	45		1	2,00	1	5
1500.35.UC	35	1570	50		1	2,03	1	5

3 CATENACCI
FRONTALE CORTO



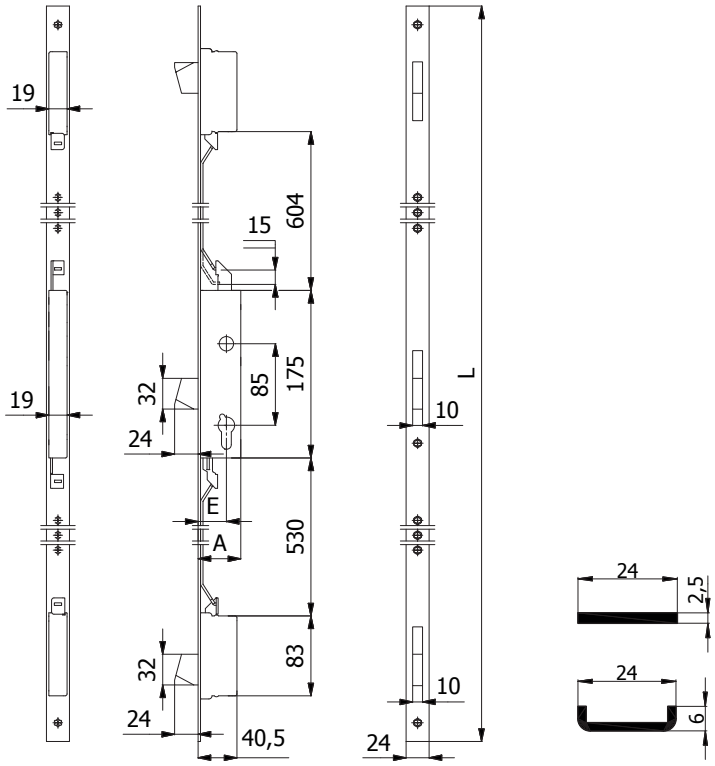

CARATTERISTICHE COSTRUTTIVE:
Scatole e coperchi in acciaio zincato e plastificato - Catenacci autocentranti in lega speciale nichelata con sistema antiscasso.

FUNZIONAMENTO:
Catenacci comandati dalla chiave.

MANO:
Unica.

PARTI IN DOTAZIONE:
2 borchie cod. 0120 N, 2 sottofrontali cod. 0633 N (per frontale a “U”), vite cilindro, viti di fissaggio in acciaio inox, istruzioni di montaggio.

COD.	E	L	A	Frontale	Mandate	kg		
1501.25.PC	25	1570	40	Acciaio inox	1	1,84	1	5
1501.30.PC	30	1570	45		1	1,87	1	5
1501.35.PC	35	1570	50		1	1,90	1	5
1501.25.UC	25	1570	40	Acciaio inox	1	1,90	1	5
1501.30.UC	30	1570	45		1	1,93	1	5
1501.35.UC	35	1570	50		1	1,96	1	5

3 CATENACCI E RULLO REGOLABILE
FRONTALE CORTO



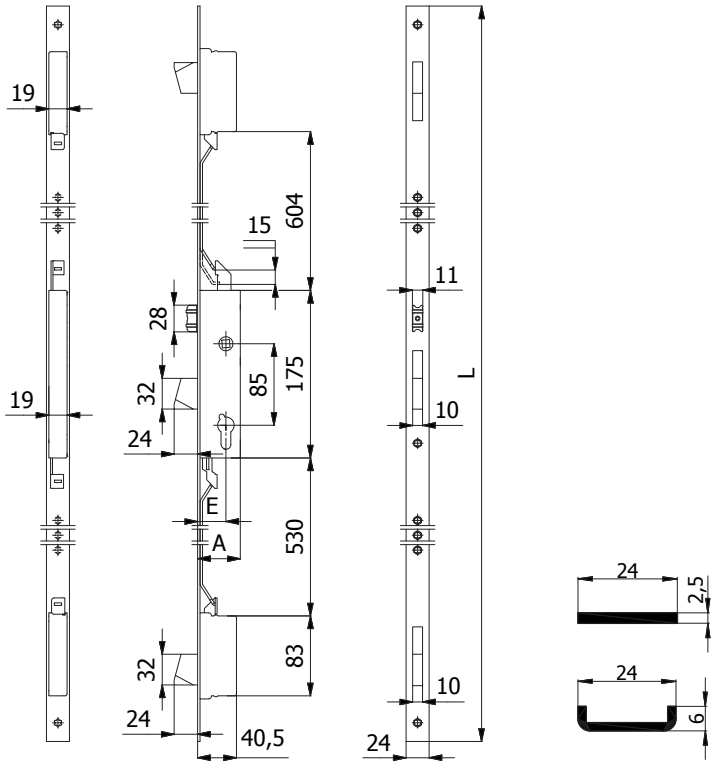

CARATTERISTICHE COSTRUTTIVE:
Scatole e coperchi in acciaio zincato e plastificato - Catenacci autocentranti in lega speciale nichelata con sistema antiscasso - Rullo in ottone nichelato.

FUNZIONAMENTO:
Catenacci comandati dalla chiave - Rullo comandato a pressione o dalla chiave.

MANO:
Unica.

PARTI IN DOTAZIONE:
2 borchie cod. 0120 N, 2 sottofrontali cod. 0633 N (per frontale a “U”), vite cilindro, viti di fissaggio in acciaio inox, istruzioni di montaggio.

COD.	E	L	A	Frontale	Mandate	kg		
1505.25.PC	25	1570	40	Acciaio inox	1	1,94	1	5
1505.30.PC	30	1570	45		1	1,97	1	5
1505.35.PC	35	1570	50		1	2,00	1	5
1505.25.UC	25	1570	40	Acciaio inox	1	2,00	1	5
1505.30.UC	30	1570	45		1	2,03	1	5
1505.35.UC	35	1570	50		1	2,06	1	5

3 GANCI
FRONTALE CORTO



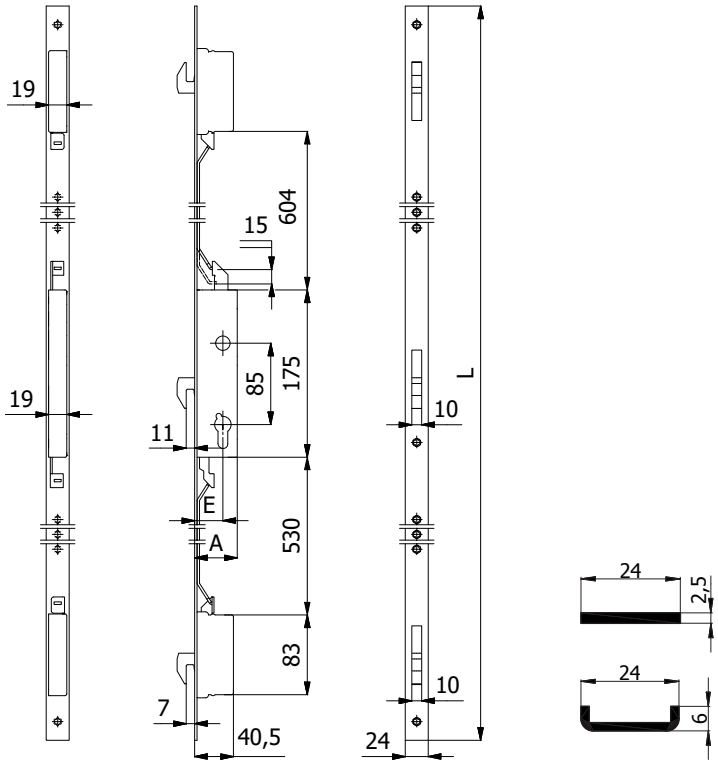

CARATTERISTICHE COSTRUTTIVE:
Scatole e coperchi in acciaio zincato e plastificato - Ganci in acciaio inox.

FUNZIONAMENTO:
Ganci comandati dalla chiave.

MANO:
Unica.

PARTI IN DOTAZIONE:
2 borchie cod. 0120 N, 2 sottofrontali cod. 0633 N (per frontale a "U"), vite cilindro, viti di fissaggio in acciaio inox, istruzioni di montaggio.

COD.	E	L	A	Frontale	Mandate	kg		
1506.25.PC	25	1570	40	Acciaio inox	1	1,77	1	5
1506.30.PC	30	1570	45		1	1,80	1	5
1506.35.PC	35	1570	50		1	1,83	1	5
1506.25.UC	25	1570	40	Acciaio inox	1	1,83	1	5
1506.30.UC	30	1570	45		1	1,86	1	5
1506.35.UC	35	1570	50		1	1,89	1	5

3 CATENACCI E SCROCCO REGOLABILE

FRONTALE LUNGO

Scrocco intercambiabile con rullo cod. 01435



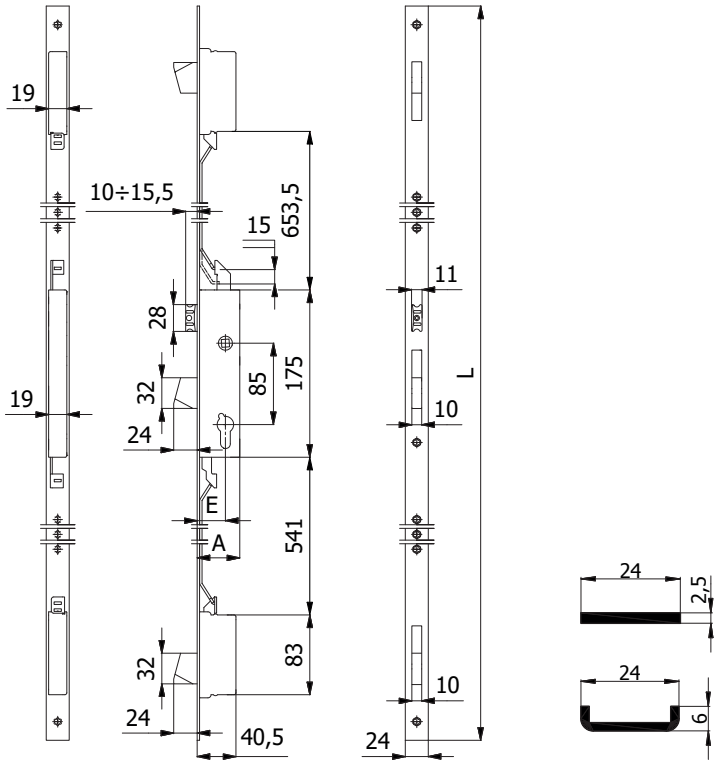

CARATTERISTICHE COSTRUTTIVE:

Scatole e coperchi in acciaio zincato e plastificato - Catenacci autocentranti in lega speciale nichelata con sistema antiscasso - Scrocco anti-rumore in lega speciale nichelata - Ingegno maniglia in lega speciale zincata foro ⌀ 8 mm.

FUNZIONAMENTO:

Catenacci comandati dalla chiave - Scrocco comandato dalla chiave o dalla maniglia.

MANO:

Reversibile.

PARTI IN DOTAZIONE:

2 borchie cod. 0120 N, 2 sottofrontali cod. 0633 N (per frontale a "U"), vite cilindro, viti di fissaggio in acciaio inox, istruzioni di montaggio.

COD.	E	L	A	Frontale	Mandate	Cilindro	kg		
1500.25.PL	25	2300	40	Acciaio inox	1		2,30	1	5
1500.30.PL	30	2300	45		1		2,33	1	5
1500.35.PL	35	2300	50		1		2,36	1	5
1500.25.UL	25	2300	40	Acciaio inox	1		2,30	1	5
1500.30.UL	30	2300	45		1		2,33	1	5
1500.35.UL	35	2300	50		1		2,36	1	5
3500.30.PL	30	2300	45	Acciaio inox	1	Cilindro svizzero	2,33	1	5
3500.35.PL	35	2300	50		1		2,36	1	5
3500.30.UL	30	2300	45	Acciaio inox	1		2,33	1	5
3500.35.UL	35	2300	50		1		2,36	1	5

3 CATENACCI
FRONTALE LUNGO



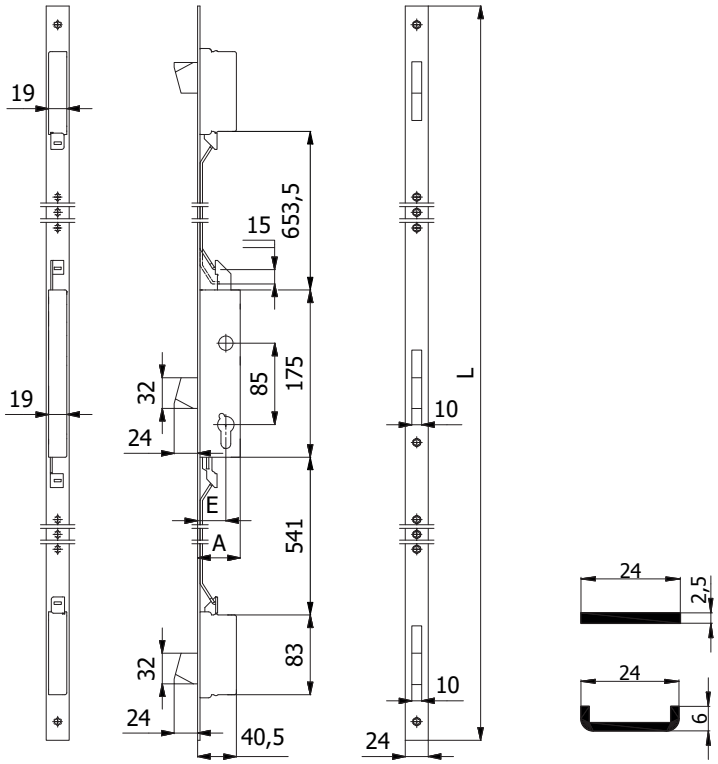

CARATTERISTICHE COSTRUTTIVE:
Scatole e coperchi in acciaio zincato e plastificato - Catenacci autocentranti in lega speciale nichelata con sistema antiscasso.

FUNZIONAMENTO:
Catenacci comandati dalla chiave.

MANO:
Unica.

PARTI IN DOTAZIONE:
2 borchie cod. 0120 N, 2 sottofrontali cod. 0633 N (per frontale a “U”), vite cilindro, viti di fissaggio in acciaio inox, istruzioni di montaggio.

COD.	E	L	A	Frontale	Mandate	Cilindro	kg		
1501.25.PL	25	2300	40	Acciaio inox	1		2,23	1	5
1501.30.PL	30	2300	45		1		2,26	1	5
1501.35.PL	35	2300	50		1		2,29	1	5
1501.25.UL	25	2300	40	Acciaio inox	1		2,23	1	5
1501.30.UL	30	2300	45		1		2,26	1	5
1501.35.UL	35	2300	50		1		2,29	1	5
3501.30.PL	30	2300	45	Acciaio inox	1	Cilindro svizzero	2,26	1	5
3501.35.PL	35	2300	50		1		2,29	1	5
3501.30.UL	30	2300	45	Acciaio inox	1		2,26	1	5
3501.35.UL	35	2300	50		1		2,29	1	5

3 CATENACCI E RULLO REGOLABILE
FRONTALE LUNGO



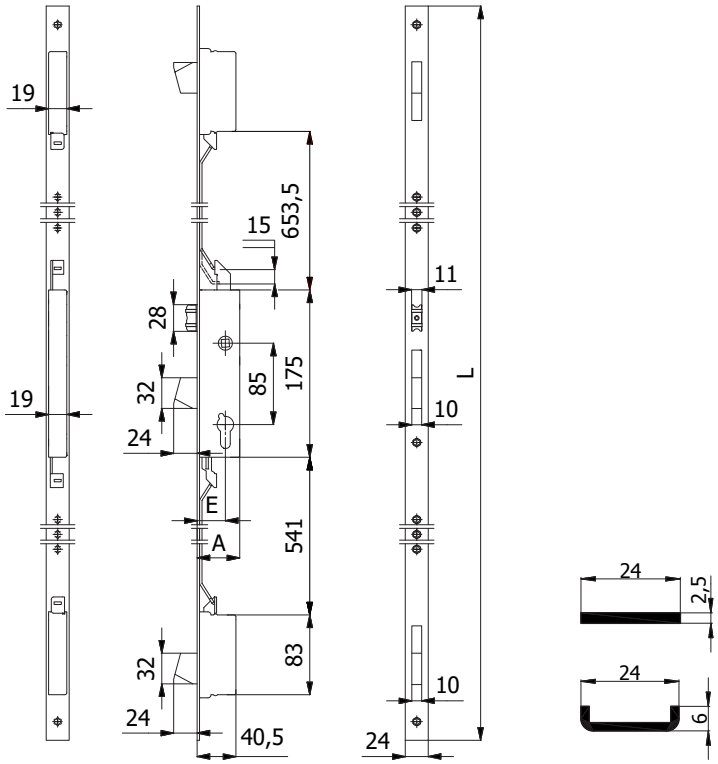

CARATTERISTICHE COSTRUTTIVE:
Scatole e coperchi in acciaio zincato e plastificato - Catenacci autocentranti in lega speciale nichelata con sistema antiscasso - Rullo in ottone nichelato.

FUNZIONAMENTO:
Catenacci comandati dalla chiave - Rullo comandato a pressione o dalla chiave.

MANO:
Unica.

PARTI IN DOTAZIONE:
2 borchie cod. 0120 N, 2 sottofrontali cod. 0633 N (per frontale a "U"), vite cilindro, viti di fissaggio in acciaio inox, istruzioni di montaggio.

COD.	E	L	A	Frontale	Mandate	Cilindro	kg		
1505.25.PL	25	2300	40	Acciaio inox	1		2,30	1	5
1505.30.PL	30	2300	45		1		2,33	1	5
1505.35.PL	35	2300	50		1		2,36	1	5
1505.25.UL	25	2300	40	Acciaio inox	1		2,30	1	5
1505.30.UL	30	2300	45		1		2,33	1	5
1505.35.UL	35	2300	50		1		2,36	1	5
3505.30.PL	30	2300	45	Acciaio inox	1	Cilindro svizzero	2,33	1	5
3505.35.PL	35	2300	50		1		2,36	1	5
3505.30.UL	30	2300	45	Acciaio inox	1		2,33	1	5
3505.35.UL	35	2300	50		1		2,36	1	5

3 GANCI
FRONTALE LUNGO



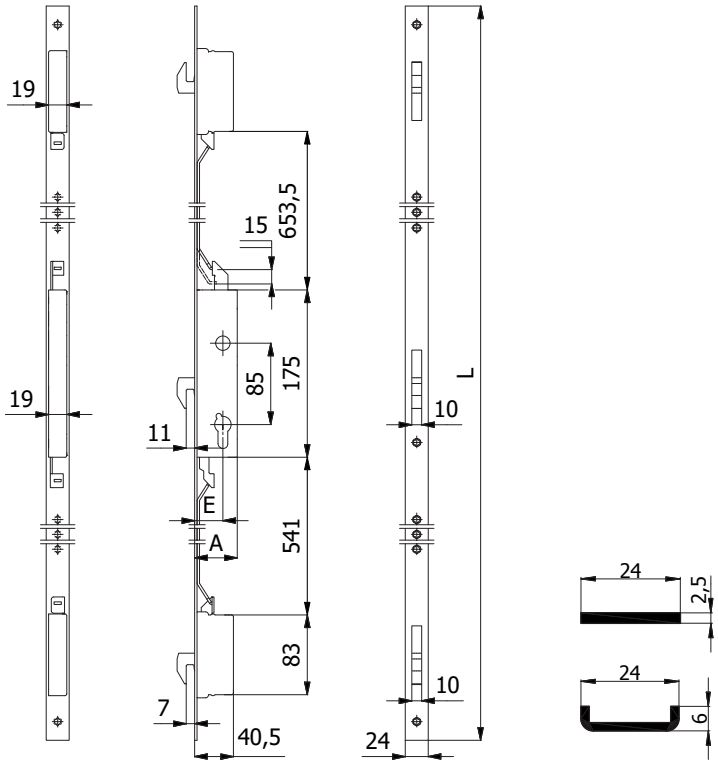

CARATTERISTICHE COSTRUTTIVE:
Scatole e coperchi in acciaio zincato e plastificato - Ganci in acciaio inox.

FUNZIONAMENTO:
Ganci comandati dalla chiave.

MANO:
Unica.

PARTI IN DOTAZIONE:
2 borchie cod. 0120 N, 2 sottofrontali cod. 0633 N (per frontale a “U”), vite cilindro, viti di fissaggio in acciaio inox, istruzioni di montaggio.

COD.	E	L	A	Frontale	Mandate	Cilindro	kg		
1506.25.PL	25	2300	40	Acciaio inox	1		2,16	1	5
1506.30.PL	30	2300	45		1		2,19	1	5
1506.35.PL	35	2300	50		1		2,22	1	5
1506.25.UL	25	2300	40	Acciaio inox	1		2,16	1	5
1506.30.UL	30	2300	45		1		2,19	1	5
1506.35.UL	35	2300	50		1		2,22	1	5
3506.30.PL	30	2300	45	Acciaio inox	1	Cilindro svizzero	2,19	1	5
3506.35.PL	35	2300	50		1		2,22	1	5
3506.30.UL	30	2300	45	Acciaio inox	1		2,19	1	5
3506.35.UL	35	2300	50		1		2,22	1	5

CASSA STRETTA 15 mm

PROGETTATE E TESTATE SECONDO LA NORMA EUROPEA prEN 15685:2019

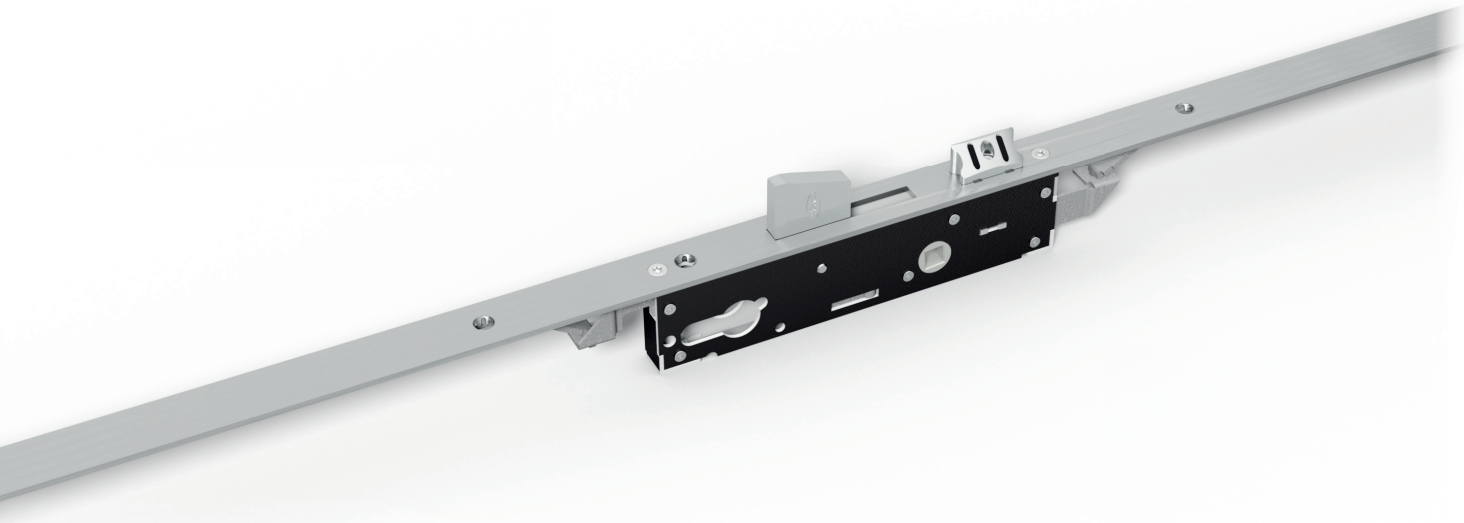

SICUREZZA

Catenacci basculanti autocentranti con sistema antiscasso

Punti di chiusura indipendenti: qualora venga forzato uno dei catenacci, i restanti rimangono in posizione di blocco

Versioni disponibili con cilindro sagomato

MATERIALI

Frontale, aste di trascinamento e molle in acciaio inox

Cassa chiusa zincata e plastificata per evitare che trucioli di lavorazione entrino nella serratura



FACILE DA TRASFORMARE

Scrocco anti-rumore regolabile ~ 5 mm intercambiabile con rullo e tappo

Rullo cod. 01435 - Tappo cod. 01431

CASSA STRETTA DA 15 mm

Ideale per l'installazione sui profili a taglio termico e camera europea perchè riduce al minimo la lavorazione sul profilo

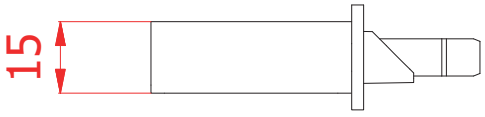

3 CATENACCI E SCROCCO REGOLABILE

FRONTALE CORTO

Scrocco intercambiabile con rullo cod. 01435



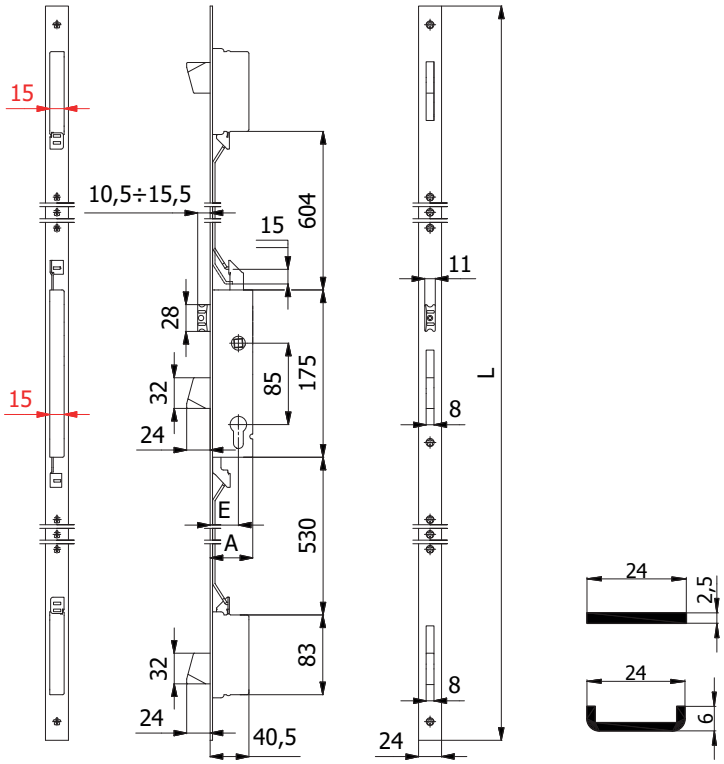

CARATTERISTICHE COSTRUTTIVE:

Scatole e coperchi in acciaio zincato e plastificato - Catenacci autocentranti in lega speciale nichelata con sistema antiscasso - Scrocco anti-rumore in lega speciale nichelata - Ingegno maniglia in lega speciale zincata foro ⌀ 8 mm.

FUNZIONAMENTO:

Catenacci comandati dalla chiave - Scrocco comandato dalla chiave o dalla maniglia.

MANO:

Reversibile.

PARTI IN DOTAZIONE:

2 borchie cod. 0120 N, 2 sottofrontali cod. 0633 N (per frontale a "U"), vite cilindro, viti di fissaggio in acciaio inox, istruzioni di montaggio.

COD.	E	L	A	Frontale	Mandate	kg		
1500S.25.PC	25	1570	40	Acciaio inox	1	2,59	1	5
1500S.30.PC	30	1570	45		1	2,62	1	5
1500S.35.PC	35	1570	50		1	2,65	1	5
1500S.25.UC	25	1570	40	Acciaio inox	1	2,57	1	5
1500S.30.UC	30	1570	45		1	2,60	1	5
1500S.35.UC	35	1570	50		1	2,63	1	5

3 CATENACCI
FRONTALE CORTO



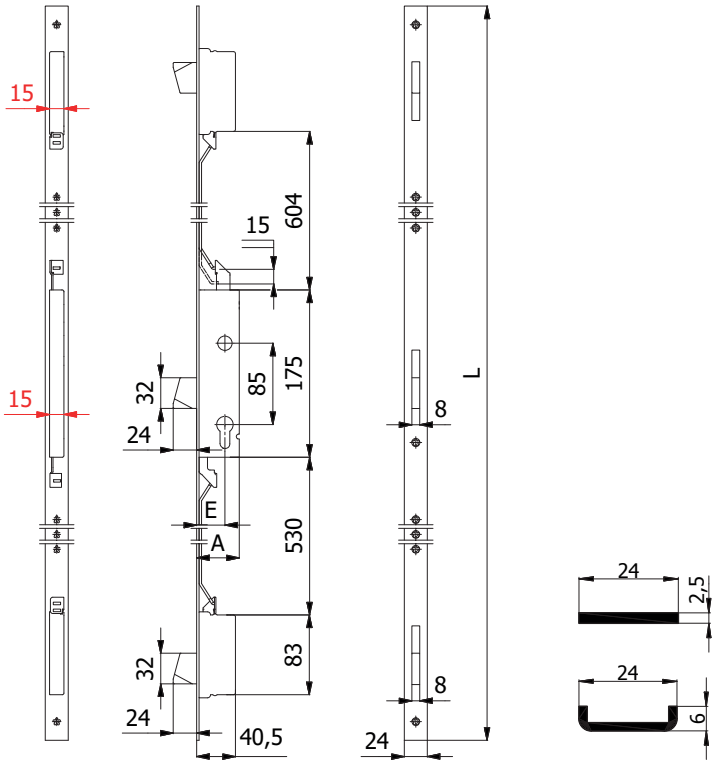

CARATTERISTICHE COSTRUTTIVE:
Scatole e coperchi in acciaio zincato e plastificato - Catenacci autocentranti in lega speciale nichelata con sistema antiscasso.

FUNZIONAMENTO:
Catenacci comandati dalla chiave.

MANO:
Unica.

PARTI IN DOTAZIONE:
2 borchie cod. 0120 N, 2 sottofrontali cod. 0633 N (per frontale a "U"), vite cilindro, viti di fissaggio in acciaio inox, istruzioni di montaggio.

COD.	E	L	A	Frontale	Mandate	kg		
1501S.25.PC	25	1570	40	Acciaio inox	1	2,52	1	5
1501S.30.PC	30	1570	45		1	2,55	1	5
1501S.35.PC	35	1570	50		1	2,58	1	5
1501S.25.UC	25	1570	40	Acciaio inox	1	2,50	1	5
1501S.30.UC	30	1570	45		1	2,53	1	5
1501S.35.UC	35	1570	50		1	2,56	1	5

3 CATENACCI E RULLO REGOLABILE
FRONTALE CORTO



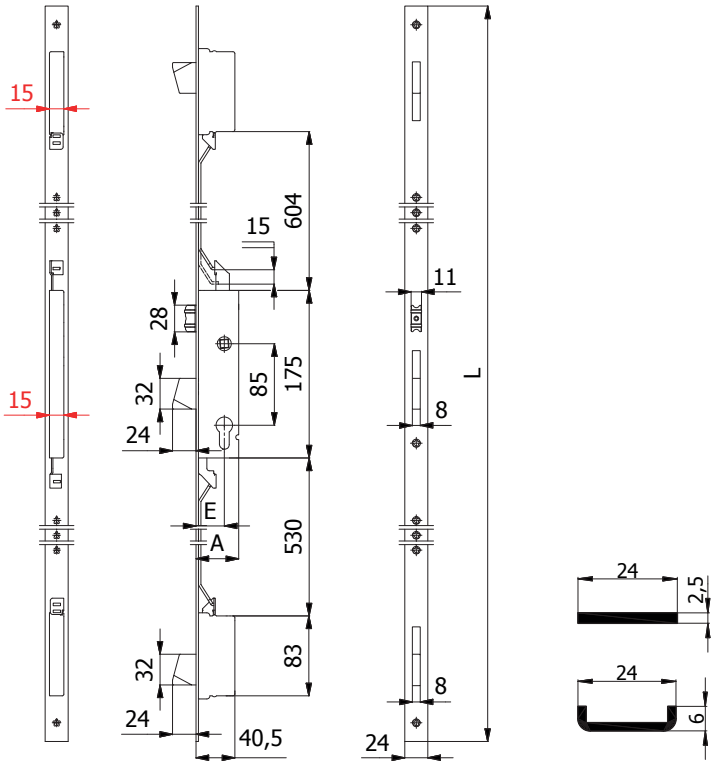

CARATTERISTICHE COSTRUTTIVE:
Scatole e coperchi in acciaio zincato e plastificato - Catenacci autocentranti in lega speciale nichelata con sistema antiscasso - Rullo in ottone nichelato.

FUNZIONAMENTO:
Catenacci comandati dalla chiave - Rullo comandato a pressione o dalla chiave.

MANO:
Unica.

PARTI IN DOTAZIONE:
2 borchie cod. 0120 N, 2 sottofrontali cod. 0633 N (per frontale a “U”), vite cilindro, viti di fissaggio in acciaio inox, istruzioni di montaggio.

COD.	E	L	A	Frontale	Mandate	kg		
1505S.25.PC	25	1570	40	Acciaio inox	1	2,59	1	5
1505S.30.PC	30	1570	45		1	2,62	1	5
1505S.35.PC	35	1570	50		1	2,65	1	5
1505S.25.UC	25	1570	40	Acciaio inox	1	2,57	1	5
1505S.30.UC	30	1570	45		1	2,60	1	5
1505S.35.UC	35	1570	50		1	2,63	1	5

3 CATENACCI E SCROCCO REGOLABILE

FRONTALE LUNGO

Scrocco intercambiabile con rullo cod. 01435



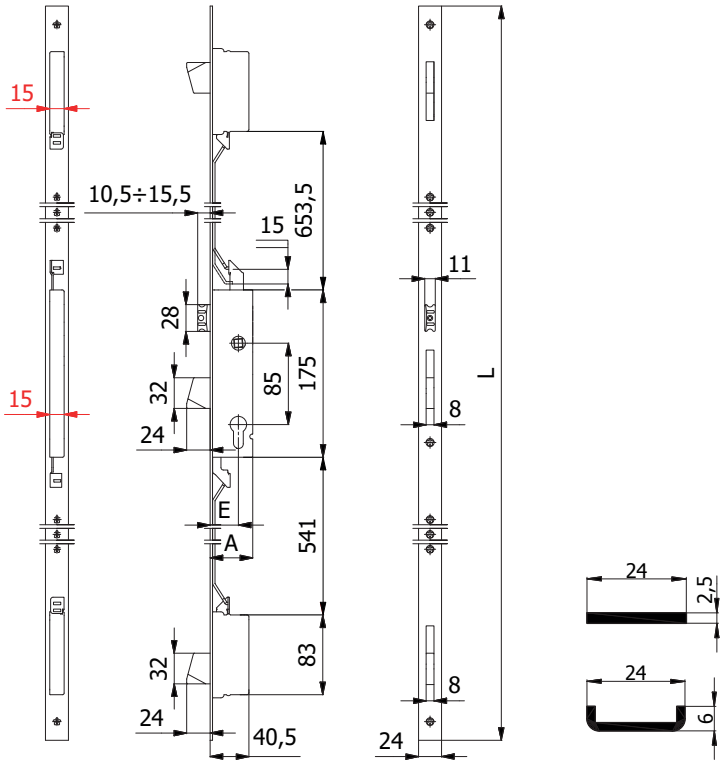

CARATTERISTICHE COSTRUTTIVE:

Scatole e coperchi in acciaio zincato e plastificato - Catenacci autocentranti in lega speciale nichelata con sistema antiscasso - Scrocco anti-rumore in lega speciale nichelata - Ingegno maniglia in lega speciale zincata foro ⊡ 8 mm.

FUNZIONAMENTO:

Catenacci comandati dalla chiave - Scrocco comandato dalla chiave o dalla maniglia.

MANO:

Reversibile.

PARTI IN DOTAZIONE:

2 borchie cod. 0120 N, 2 sottofrontali cod. 0633 N (per frontale a "U"), vite cilindro, viti di fissaggio in acciaio inox , istruzioni di montaggio.

COD.	E	L	A	Frontale	Mandate	kg		
1500S.25.PL	25	2300	40	Acciaio inox	1	2,20	1	5
1500S.30.PL	30	2300	45		1	2,23	1	5
1500S.35.PL	35	2300	50		1	2,26	1	5
1500S.25.UL	25	2300	40	Acciaio inox	1	2,24	1	5
1500S.30.UL	30	2300	45		1	2,27	1	5
1500S.35.UL	35	2300	50		1	2,30	1	5

SERRATURE MULTIPUNTO PER MONTANTI serie 1500S

3 CATENACCI
FRONTALE LUNGO



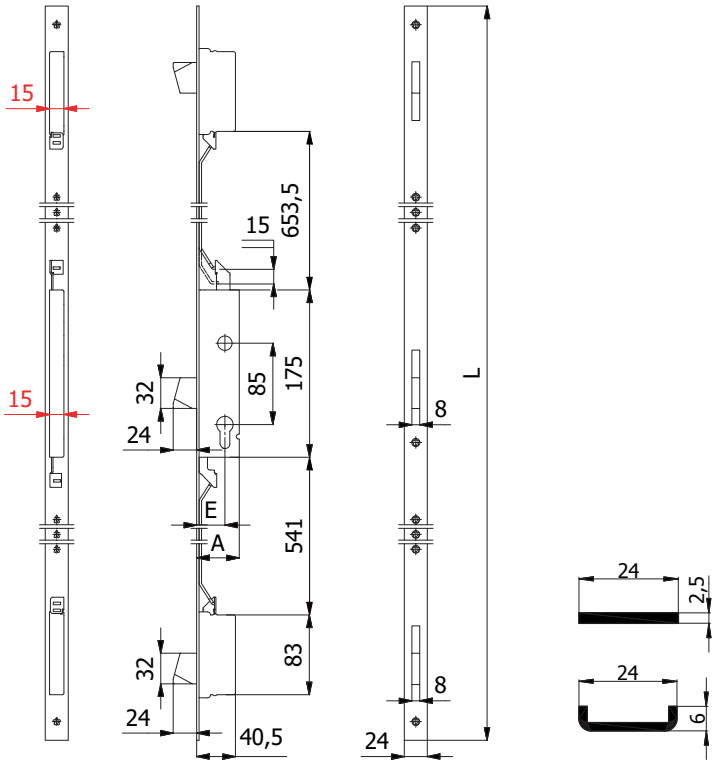

CARATTERISTICHE COSTRUTTIVE:
Scatole e coperchi in acciaio zincato e plastificato - Catenacci autocentranti in lega speciale nichelata con sistema antiscasso.

FUNZIONAMENTO:
Catenacci comandati dalla chiave.

MANO:
Unica.

PARTI IN DOTAZIONE:
2 borchie cod. 0120 N, 2 sottofrontali cod. 0633 N (per frontale a "U"), vite cilindro, viti di fissaggio in acciaio inox, istruzioni di montaggio.

COD.	E	L	A	Frontale	Mandate	kg		
1501S.25.PL	25	2300	40	Acciaio inox	1	2,13	1	5
1501S.30.PL	30	2300	45		1	2,16	1	5
1501S.35.PL	35	2300	50		1	2,19	1	5
1501S.25.UL	25	2300	40	Acciaio inox	1	2,17	1	5
1501S.30.UL	30	2300	45		1	2,20	1	5
1501S.35.UL	35	2300	50		1	2,23	1	5

3 CATENACCI E RULLO REGOLABILE
FRONTALE LUNGO



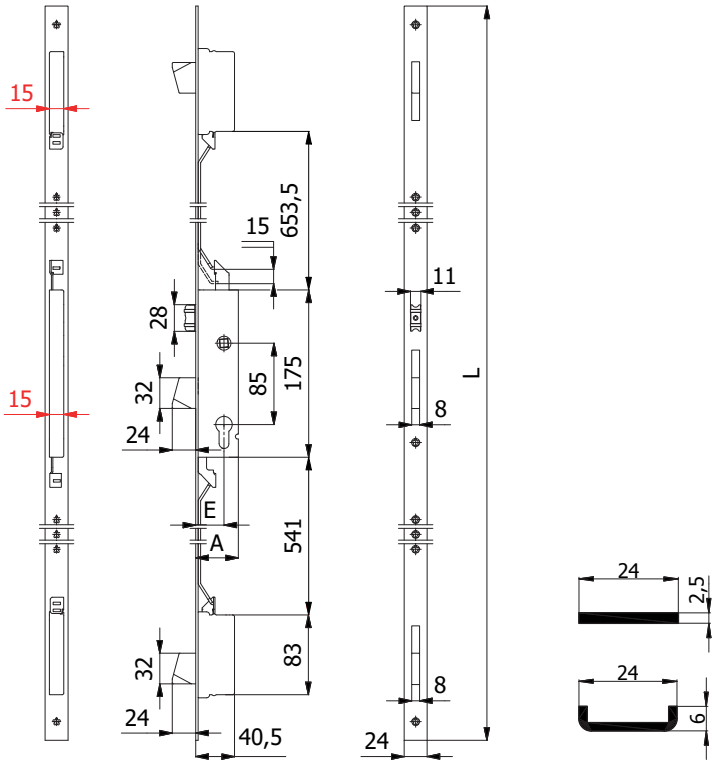

CARATTERISTICHE COSTRUTTIVE:
Scatole e coperchi in acciaio zincato e plastificato - Catenacci autocentranti in lega speciale nichelata con sistema antiscasso - Rullo in ottone nichelato.

FUNZIONAMENTO:
Catenacci comandati dalla chiave - Rullo comandato a pressione o dalla chiave.

MANO:
Unica.

PARTI IN DOTAZIONE:
2 borchie cod. 0120 N, 2 sottofrontali cod. 0633 N (per frontale a “U”), vite cilindro, viti di fissaggio in acciaio inox, istruzioni di montaggio.

COD.	E	L	A	Frontale	Mandate	kg		
1505S.25.PL	25	2300	40	Acciaio inox	1	2,20	1	5
1505S.30.PL	30	2300	45		1	2,23	1	5
1505S.35.PL	35	2300	50		1	2,26	1	5
1505S.25.UL	25	2300	40	Acciaio inox	1	2,24	1	5
1505S.30.UL	30	2300	45		1	2,27	1	5
1505S.35.UL	35	2300	50		1	2,30	1	5



SICUREZZA

Catenacci basculanti autocentranti con sistema antiscasso

Punti di chiusura indipendenti: qualora venga forzato uno dei catenacci, i restanti rimangono in posizione di blocco

Il funzionamento è garantito anche in mancanza di corrente

Versioni disponibili con cilindro sagomato

COLLEGAMENTO RAPIDO

Morsetti (faston) per un collegamento elettrico facile e veloce: i fili fuoriescono dalla cassa della serratura e per collegarli non c'è bisogno di cacciavite o chiave esagonale

ALIMENTAZIONE

Per l'installazione utilizzare trasformatori 12V-10W

Bobina con blocchetto antistrappo cod. 039 e 039Q

MATERIALI

Frontale, aste di trascinamento e molle in acciaio inox

Cassa da 19 mm

Scatola e coperchio in acciaio zincato e plastificato

3 CATENACCI E SCROCCO
FRONTALE CORTO



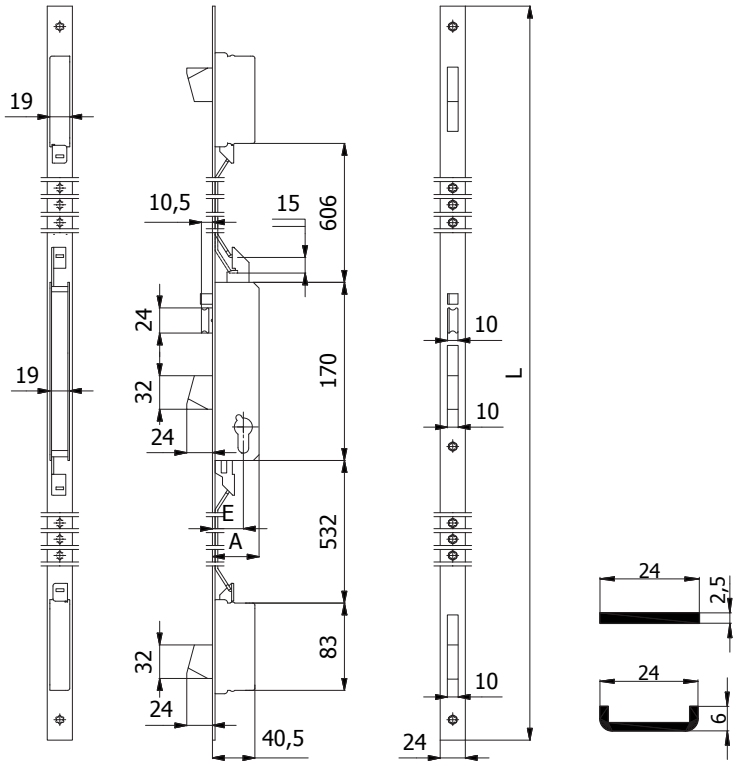

CARATTERISTICHE COSTRUTTIVE:
Scatole e coperchi in acciaio zincato e plastificato - Catenacci autocentranti in lega speciale nichelata con sistema antiscasso - Scrocco in lega speciale nichelata - Pistone di ricarica in acciaio nichelato - Bobina cod. 039 (12V-10W a.c./d.c.) CE.

FUNZIONAMENTO:
Catenacci comandati dalla chiave - Scrocco comandato dalla chiave, dal comando elettrico a distanza o dal pulsante meccanico cod. 058 - Il funzionamento è garantito anche in mancanza di corrente.

FERMO A GIORNO:
Con il pulsante meccanico cod. 059 è consentito il bloccaggio dell'elettroserratura in posizione di "aperto".

MANO:
Reversibile.

PARTI IN DOTAZIONE:
2 borchie cod. 0120 N, 2 sottofrontali cod. 0633 N (per frontale a "U"), vite cilindro, viti di fissaggio in acciaio inox, istruzioni di montaggio.

COD.	E	L	A	Frontale	Mandate	kg		
1508.25.PC	25	1570	40	Acciaio inox	1	1,91	1	5
1508.30.PC	30	1570	45		1	1,94	1	5
1508.35.PC	35	1570	50		1	1,97	1	5
1508.25.UC	25	1570	40	Acciaio inox	1	1,97	1	5
1508.30.UC	30	1570	45		1	2,00	1	5
1508.35.UC	35	1570	50		1	2,03	1	5

3 CATENACCI, SCROCCO REGOLABILE E PISTONE REGOLABILE
FRONTALE CORTO



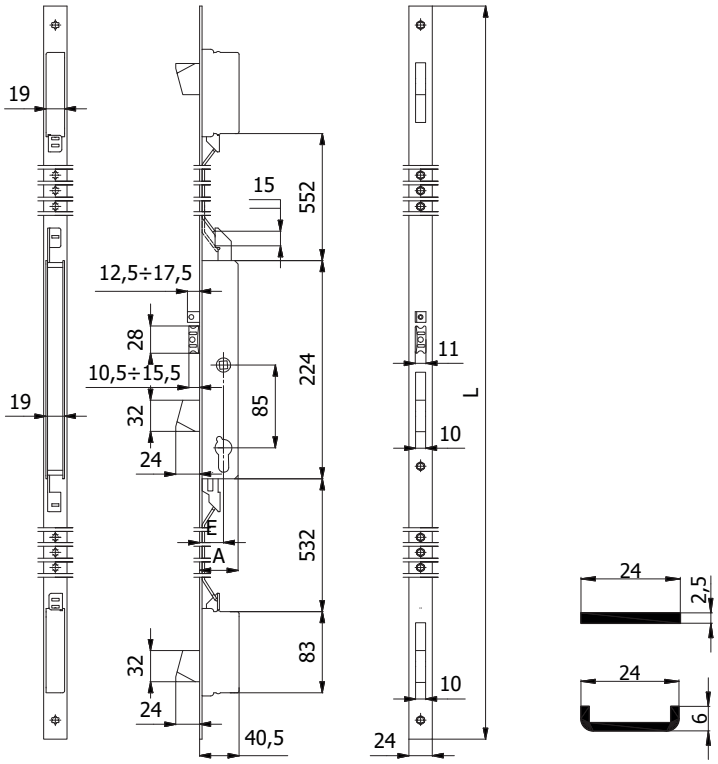

CARATTERISTICHE COSTRUTTIVE:
Scatole e coperchi in acciaio zincato e plastificato - Catenacci autocentranti in lega speciale nichelata con sistema antiscasso - Scrocco anti-rumore in lega speciale nichelata - Pistone di ricarica in acciaio nichelato - Ingegno maniglia in lega speciale zincata foro ⌀ 8 mm - Bobina cod. 039Q (12V-10W a.c./d.c.) CE.

FUNZIONAMENTO:
Catenacci comandati dalla chiave - Scrocco comandato dalla chiave, dalla maniglia o dal comando elettrico a distanza - Il funzionamento è garantito anche in mancanza di corrente.

MANO:
Reversibile.

PARTI IN DOTAZIONE:
2 borchie cod. 0120 N, 2 sottofrontali cod. 0633 N (per frontale a "U"), vite cilindro, viti di fissaggio in acciaio inox, istruzioni di montaggio.

COD.	E	L	A	Frontale	Mandate	kg		
1508Q.25.PC	25	1570	40	Acciaio inox	1	2,00	1	5
1508Q.30.PC	30	1570	45		1	2,04	1	5
1508Q.35.PC	35	1570	50		1	2,07	1	5
1508Q.25.UC	25	1570	40	Acciaio inox	1	2,06	1	5
1508Q.30.UC	30	1570	45		1	2,10	1	5
1508Q.35.UC	35	1570	50		1	2,13	1	5

3 CATENACCI E SCROCCO
FRONTALE LUNGO



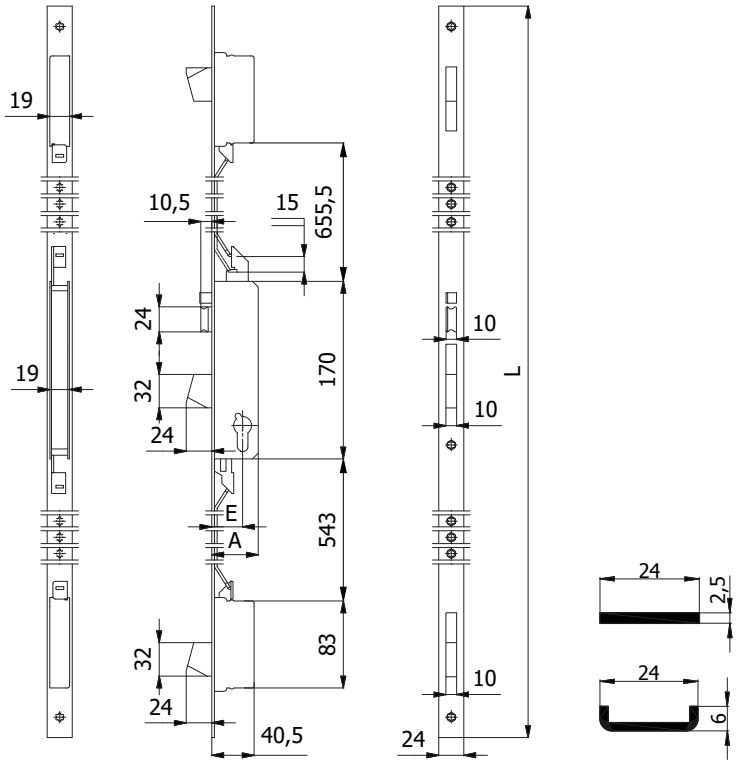

CARATTERISTICHE COSTRUTTIVE:
Scatole e coperchi in acciaio zincato e plastificato - Catenacci autocentranti in lega speciale nichelata con sistema antiscasso - Scrocco in lega speciale nichelata - Pistone di ricarica in acciaio nichelato - Bobina cod. 039 (12V-10W a.c./d.c.) CE.

FUNZIONAMENTO:
Catenacci comandati dalla chiave - Scrocco comandato dalla chiave, dal comando elettrico a distanza o dal pulsante meccanico cod. 058 - Il funzionamento è garantito anche in mancanza di corrente.

FERMO A GIORNO:
Con il pulsante meccanico cod. 059 è consentito il bloccaggio dell'elettroserratura in posizione di "aperto".

MANO:
Reversibile.

PARTI IN DOTAZIONE:
2 borchie cod. 0120 N, 2 sottofrontali cod. 0633 N (per frontale a "U"), vite cilindro, viti di fissaggio in acciaio inox, istruzioni di montaggio.

COD.	E	L	A	Frontale	Mandate	kg		
1508.25.PL	25	2300	40	Acciaio inox	1	2,30	1	5
1508.30.PL	30	2300	45		1	2,33	1	5
1508.35.PL	35	2300	50		1	2,36	1	5
1508.25.UL	25	2300	40	Acciaio inox	1	2,30	1	5
1508.30.UL	30	2300	45		1	2,33	1	5
1508.35.UL	35	2300	50		1	2,36	1	5

3 CATENACCI, SCROCCO REGOLABILE E PISTONE REGOLABILE

FRONTALE LUNGO



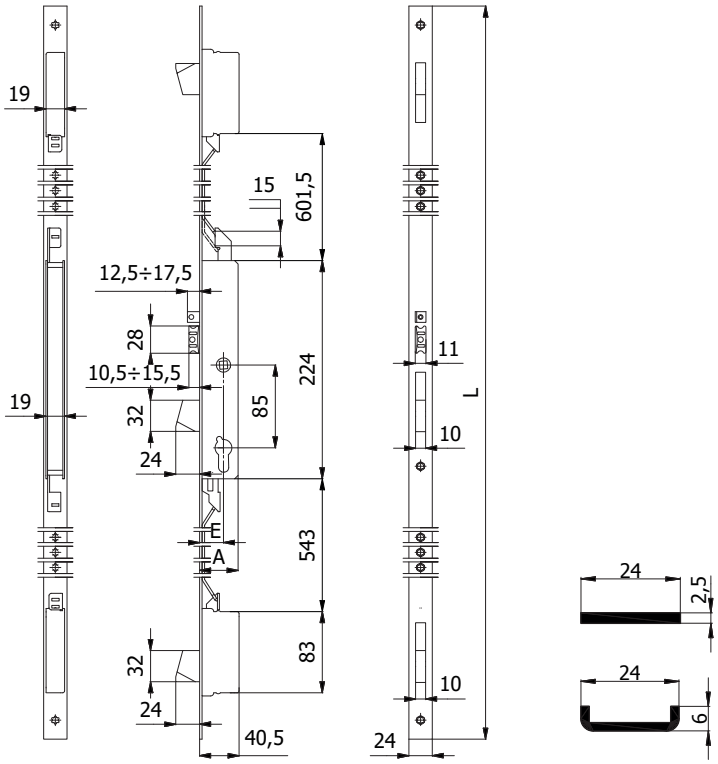

CARATTERISTICHE COSTRUTTIVE:

Scatole e coperchi in acciaio zincato e plastificato - Catenacci autocentranti in lega speciale nichelata con sistema antiscasso - Scrocco anti-rumore in lega speciale nichelata - Pistone di ricarica in acciaio nichelato - Ingegno maniglia in lega speciale zincata foro ◫ 8 mm - Bobina cod. 039Q (12V-10W a.c./d.c.) CE.

FUNZIONAMENTO:

Catenacci comandati dalla chiave - Scrocco comandato dalla chiave, dalla maniglia o dal comando elettrico a distanza - Il funzionamento è garantito anche in mancanza di corrente.

MANO:

Reversibile.

PARTI IN DOTAZIONE:

2 borchie cod. 0120 N, 2 sottofrontali cod. 0633 N (per frontale a "U"), vite cilindro, viti di fissaggio in acciaio inox, istruzioni di montaggio.

COD.	E	L	A	Frontale	Mandate	kg		
1508Q.25.PL	25	2300	40	Acciaio inox	1	2,30	1	5
1508Q.30.PL	30	2300	45		1	2,33	1	5
1508Q.35.PL	35	2300	50		1	2,36	1	5
1508Q.25.UL	25	2300	40	Acciaio inox	1	2,30	1	5
1508Q.30.UL	30	2300	45		1	2,33	1	5
1508Q.35.UL	35	2300	50		1	2,36	1	5

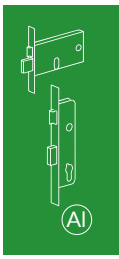
AI

SERRATURE MULTIPUNTO AD INGRANAGGI PER MONTANTI

PROGETTATE E TESTATE SECONDO LA NORMA EUROPEA prEN 15685:2019

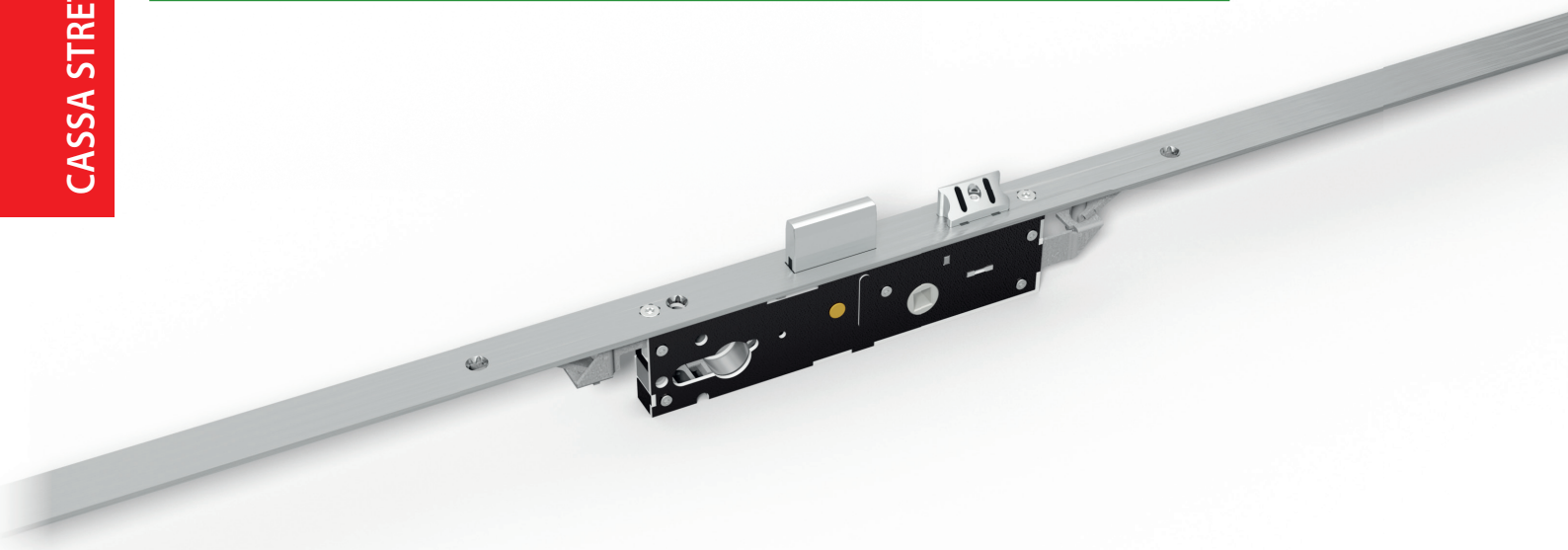

SICUREZZA

Catenacci autocentranti a scorrimento orizzontale con sistema antiscasso

Punti di chiusura indipendenti: qualora venga forzato uno dei catenacci, i restanti rimangono in posizione di blocco

Predisposizione per chiusure supplementari

Predisposizione per il montaggio della borchia di protezione del cilindro (defender)

MATERIALI

Frontale, aste di trascinamento e molle in acciaio inox

Cassa chiusa zincata e plastificata per evitare che trucioli di lavorazione entrino nella serratura

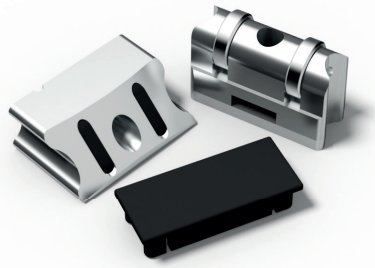

FACILE DA TRASFORMARE

Scrocco anti-rumore regolabile ~ 5 mm intercambiabile con rullo e tappo

Rullo cod. 01435 - Tappo cod. 01431

CASSA STRETTA DA 15 mm

Ideale per l'installazione sui profili a taglio termico e camera europea perchè riduce al minimo la lavorazione sul profilo

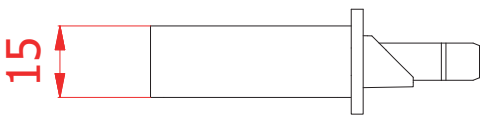



SISTEMA BREVETTATO

Meccanismo ad ingranaggi brevettato che riduce lo sforzo sulla chiave

DISPOSITIVO ANTISFASAMENTO

Sistema di blocco per garantire che gli ingranaggi non si sfasino prima del montaggio del cilindro

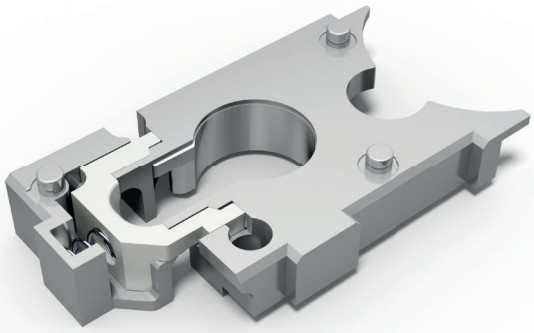

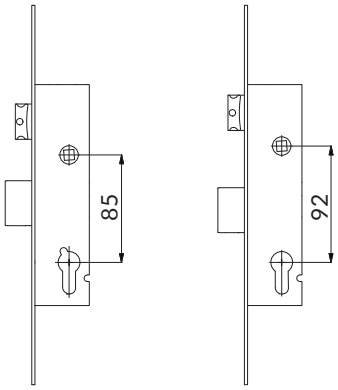

INTERASSE MANIGLIA/CILINDRO

Serrature disponibili con interassi 85 mm e 92 mm per rispondere alle diverse esigenze del mercato europeo

3 CATENACCI E SCROCCO REGOLABILE

FRONTALE CORTO

Scrocco intercambiabile con rullo cod. 01435



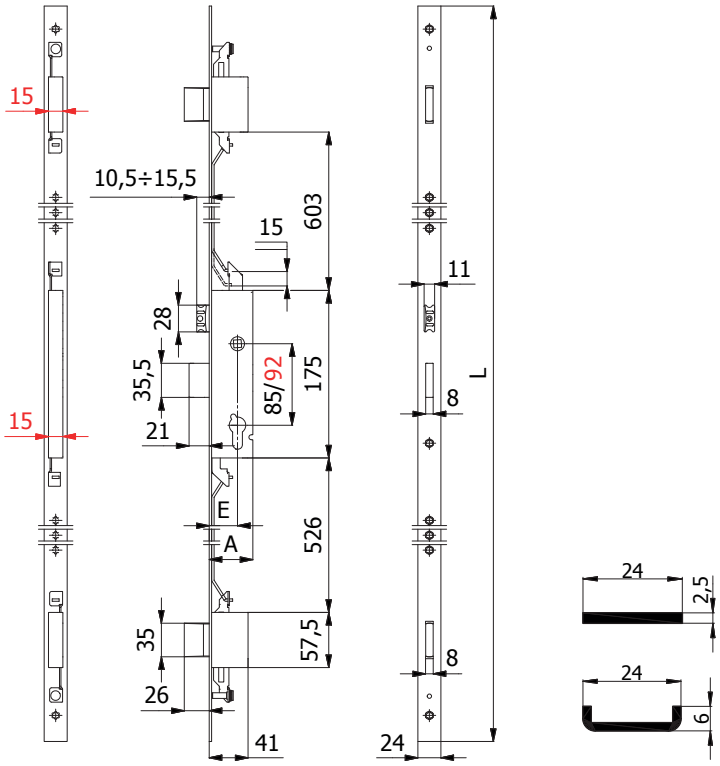

CARATTERISTICHE COSTRUTTIVE:

Scatole e coperchi in acciaio zincato e plastificato - Catenacci autocentranti in lega speciale nichelata con sistema antiscasso - Scrocco anti-rumore in lega speciale nichelata - Ingegno maniglia in lega speciale zincata foro ⊡ 8 mm.

FUNZIONAMENTO:

Catenacci comandati dalla chiave - Scrocco comandato dalla chiave o dalla maniglia.

MANO:

Reversibile.

PARTI IN DOTAZIONE:

2 borchie cod. 0120 N, 2 sottofrontali cod. 0633 N (per frontale a "U"), vite cilindro, viti di fissaggio in acciaio inox, istruzioni di montaggio.

COD.	E	L	A	Frontale	Interasse	Mandate	kg		
1700S.25.PC	25	1570	41	Acciaio inox	85	2	2,38	1	5
1700S.30.PC	30	1570	46		85	2	2,42	1	5
1700S.35.PC	35	1570	51		85	2	2,46	1	5
1700S.40.PC	40	1570	56		85	2	2,50	1	5
1720S..PC**	-	-	-		92	-	-	-	-
1700S.25.UC	25	1570	41	Acciaio inox	85	2	2,44	1	5
1700S.30.UC	30	1570	46		85	2	2,48	1	5
1700S.35.UC	35	1570	51		85	2	2,52	1	5
1700S.40.UC	40	1570	56		85	2	2,56	1	5
1720S..UC**	-	-	-		92	-	-	-	-

3 CATENACCI
FRONTALE CORTO



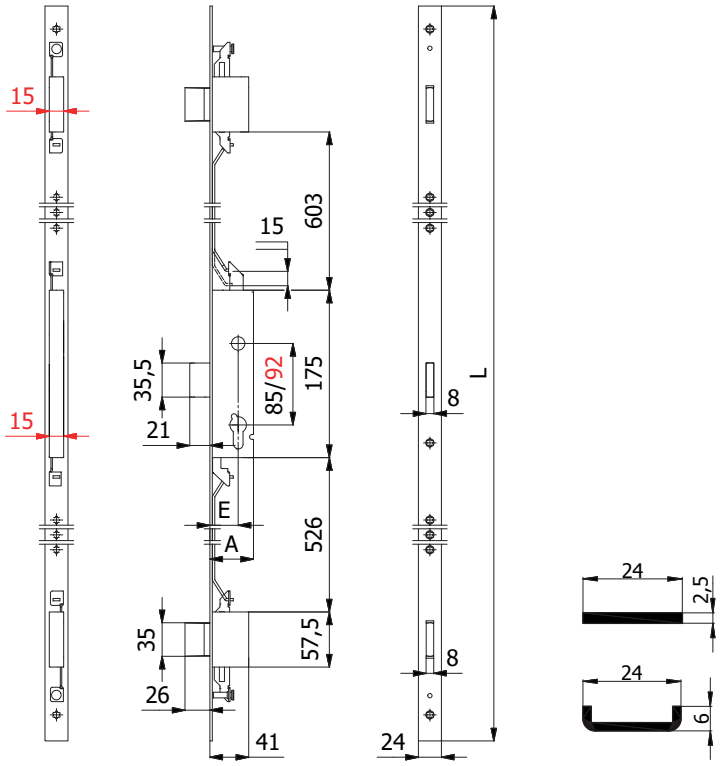

CARATTERISTICHE COSTRUTTIVE:
Scatole e coperchi in acciaio zincato e plastificato - Catenacci autocentranti in lega speciale nichelata con sistema antiscasso.

FUNZIONAMENTO:
Catenacci comandati dalla chiave.

MANO:
Unica.

PARTI IN DOTAZIONE:
2 borchie cod. 0120 N, 2 sottofrontali cod. 0633 N (per frontale a "U"), vite cilindro, viti di fissaggio in acciaio inox, istruzioni di montaggio.

COD.	E	L	A	Frontale	Interasse	Mandate	kg		
1701S.25.PC	25	1570	41	Acciaio inox	85	2	2,31	1	5
1701S.30.PC	30	1570	46		85	2	2,35	1	5
1701S.35.PC	35	1570	51		85	2	2,39	1	5
1701S.40.PC	40	1570	56		85	2	2,43	1	5
1721S..PC**	-	-	-		92	-	-	-	-
1701S.25.UC	25	1570	41	Acciaio inox	85	2	2,37	1	5
1701S.30.UC	30	1570	46		85	2	2,41	1	5
1701S.35.UC	35	1570	51		85	2	2,45	1	5
1701S.40.UC	40	1570	56		85	2	2,49	1	5
1721S..UC**	-	-	-		92	-	-	-	-

SERRATURE MULTIPUNTO AD INGRANAGGI PER MONTANTI

serie 1700S

3 CATENACCI E RULLO REGOLABILE

FRONTALE CORTO



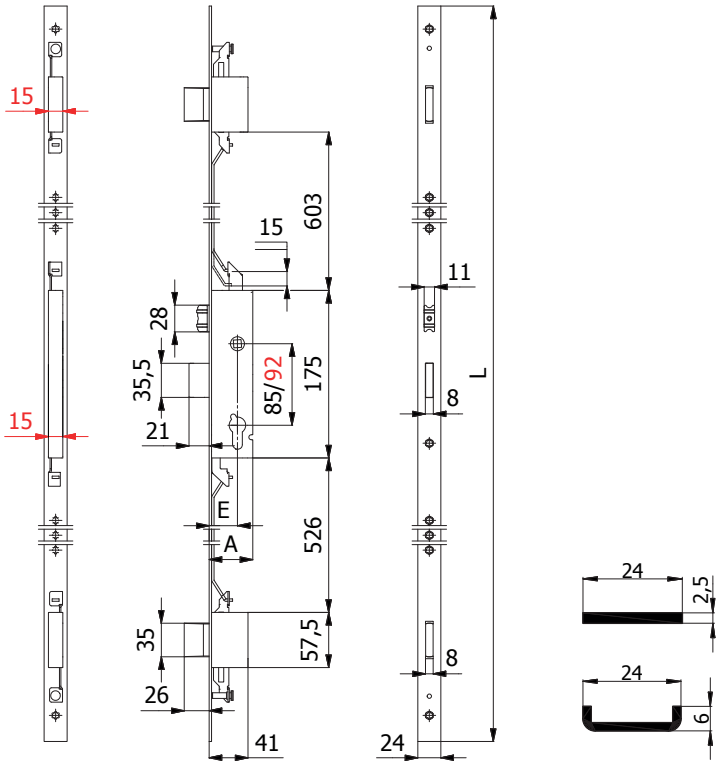

CARATTERISTICHE COSTRUTTIVE:

Scatole e coperchi in acciaio zincato e plastificato - Catenacci autocentranti in lega speciale nichelata con sistema antiscasso - Rullo in ottone nichelato.

FUNZIONAMENTO:

Catenacci comandati dalla chiave - Rullo comandato a pressione o dalla chiave.

MANO:

Unica.

PARTI IN DOTAZIONE:

2 borchie cod. 0120 N, 2 sottofrontali cod. 0633 N (per frontale a "U"), vite cilindro, viti di fissaggio in acciaio inox, istruzioni di montaggio.

COD.	E	L	A	Frontale	Interasse	Mandate	kg		
1705S.25.PC	25	1570	41	Acciaio inox	85	2	2,41	1	5
1705S.30.PC	30	1570	46		85	2	2,45	1	5
1705S.35.PC	35	1570	51		85	2	2,49	1	5
1705S.40.PC	40	1570	56		85	2	2,53	1	5
1725S..PC**	-	-	-		92	-	-	-	-
1705S.25.UC	25	1570	41	Acciaio inox	85	2	2,47	1	5
1705S.30.UC	30	1570	46		85	2	2,51	1	5
1705S.35.UC	35	1570	51		85	2	2,55	1	5
1705S.40.UC	40	1570	56		85	2	2,59	1	5
1725S..UC**	-	-	-		92	-	-	-	-

3 CATENACCI E SCROCCO REGOLABILE

FRONTALE LUNGO

Scrocco intercambiabile con rullo cod. 01435



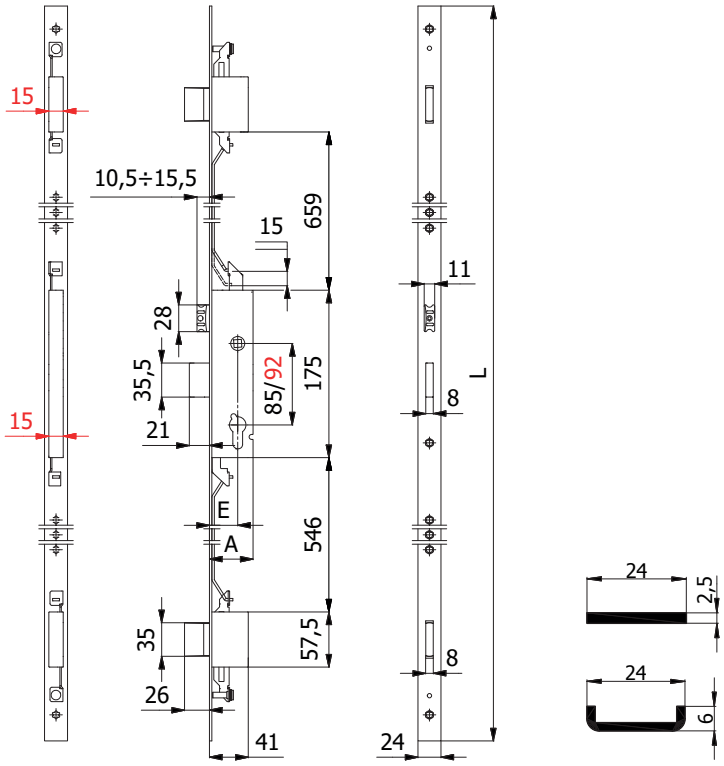

CARATTERISTICHE COSTRUTTIVE:

Scatole e coperchi in acciaio zincato e plastificato - Catenacci autocentranti in lega speciale nichelata con sistema antiscasso - Scrocco anti-rumore in lega speciale nichelata - Ingegno maniglia in lega speciale zincata foro ⌀ 8 mm.

FUNZIONAMENTO:

Catenacci comandati dalla chiave - Scrocco comandato dalla chiave o dalla maniglia.

MANO:

Reversibile.

PARTI IN DOTAZIONE:

2 borchie cod. 0120 N, 2 sottofrontali cod. 0633 N (per frontale a "U"), vite cilindro, viti di fissaggio in acciaio inox, istruzioni di montaggio.

COD.	E	L	A	Frontale	Interasse	Mandate	kg		
1700S.25.PL	25	2300	41	Acciaio inox	85	2	2,77	1	5
1700S.30.PL	30	2300	46		85	2	2,81	1	5
1700S.35.PL	35	2300	51		85	2	2,85	1	5
1700S.40.PL	40	2300	56		85	2	2,89	1	5
1720S..PL**	-	-	-		92	-	-	-	-
1700S.25.UL	25	2300	41	Acciaio inox	85	2	2,77	1	5
1700S.30.UL	30	2300	46		85	2	2,81	1	5
1700S.35.UL	35	2300	51		85	2	2,85	1	5
1700S.40.UL	40	2300	56		85	2	2,89	1	5
1720S..UL**	-	-	-		92	-	-	-	-

3 CATENACCI
FRONTALE LUNGO



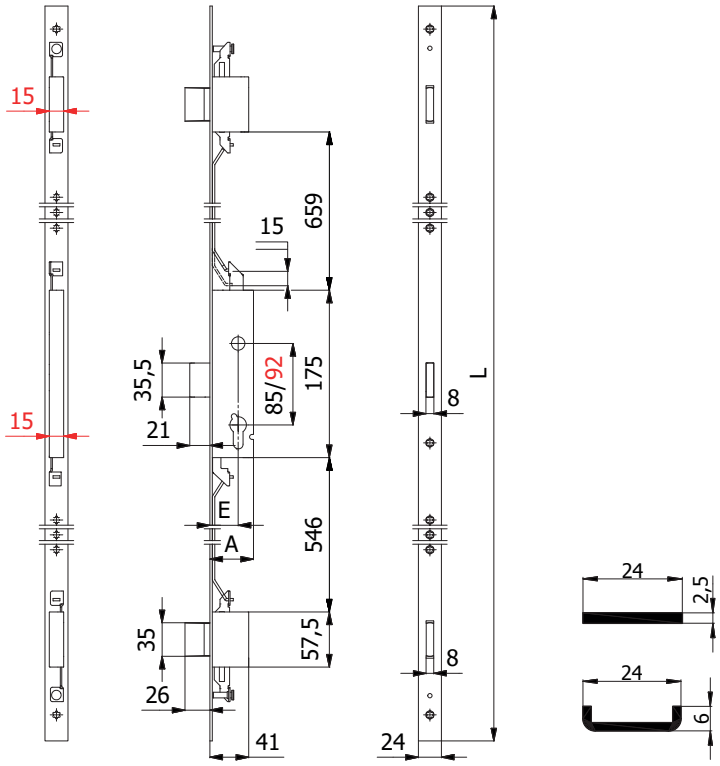

CARATTERISTICHE COSTRUTTIVE:
Scatole e coperchi in acciaio zincato e plastificato - Catenacci autocentranti in lega speciale nichelata con sistema antiscasso.

FUNZIONAMENTO:
Catenacci comandati dalla chiave.

MANO:
Unica.

PARTI IN DOTAZIONE:
2 borchie cod. 0120 N, 2 sottofrontali cod. 0633 N (per frontale a "U"), vite cilindro, viti di fissaggio in acciaio inox, istruzioni di montaggio.

COD.	E	L	A	Frontale	Interasse	Mandate	kg		
1701S.25.PL	25	2300	41	Acciaio inox	85	2	2,70	1	5
1701S.30.PL	30	2300	46		85	2	2,74	1	5
1701S.35.PL	35	2300	51		85	2	2,78	1	5
1701S.40.PL	40	2300	56		85	2	2,82	1	5
1721S..PL**	-	-	-		92	-	-	-	-
1701S.25.UL	25	2300	41	Acciaio inox	85	2	2,70	1	5
1701S.30.UL	30	2300	46		85	2	2,74	1	5
1701S.35.UL	35	2300	51		85	2	2,78	1	5
1701S.40.UL	40	2300	56		85	2	2,82	1	5
1721S..UL**	-	-	-		92	-	-	-	-

3 CATENACCI E RULLO REGOLABILE
FRONTALE LUNGO



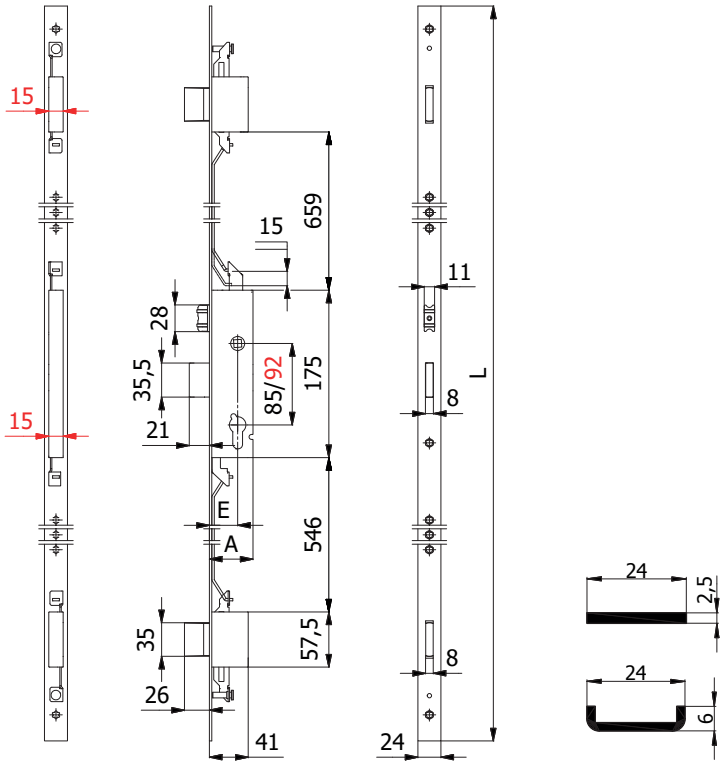

CARATTERISTICHE COSTRUTTIVE:
Scatole e coperchi in acciaio zincato e plastificato - Catenacci autocentranti in lega speciale nichelata con sistema antiscasso - Rullo in ottone nichelato.

FUNZIONAMENTO:
Catenacci comandati dalla chiave - Rullo comandato a pressione o dalla chiave.

MANO:
Unica.

PARTI IN DOTAZIONE:
2 borchie cod. 0120 N, 2 sottofrontali cod. 0633 N (per frontale a "U"), vite cilindro, viti di fissaggio in acciaio inox, istruzioni di montaggio.

COD.	E	L	A	Frontale	Interasse	Mandate	kg		
1705S.25.PL	25	2300	41	Acciaio inox	85	2	2,80	1	5
1705S.30.PL	30	2300	46		85	2	2,84	1	5
1705S.35.PL	35	2300	51		85	2	2,88	1	5
1705S.40.PL	40	2300	56		85	2	2,92	1	5
1725S..PL**	-	-	-		92	-	-	-	-
1705S.25.UL	25	2300	41	Acciaio inox	85	2	2,80	1	5
1705S.30.UL	30	2300	46		85	2	2,84	1	5
1705S.35.UL	35	2300	51		85	2	2,88	1	5
1705S.40.UL	40	2300	56		85	2	2,92	1	5
1725S..UL**	-	-	-		92	-	-	-	-

SERRATURE MULTIPUNTO AD INGRANAGGI PER MONTANTI

PROGETTATE E TESTATE SECONDO LA NORMA EUROPEA prEN 15685:2019

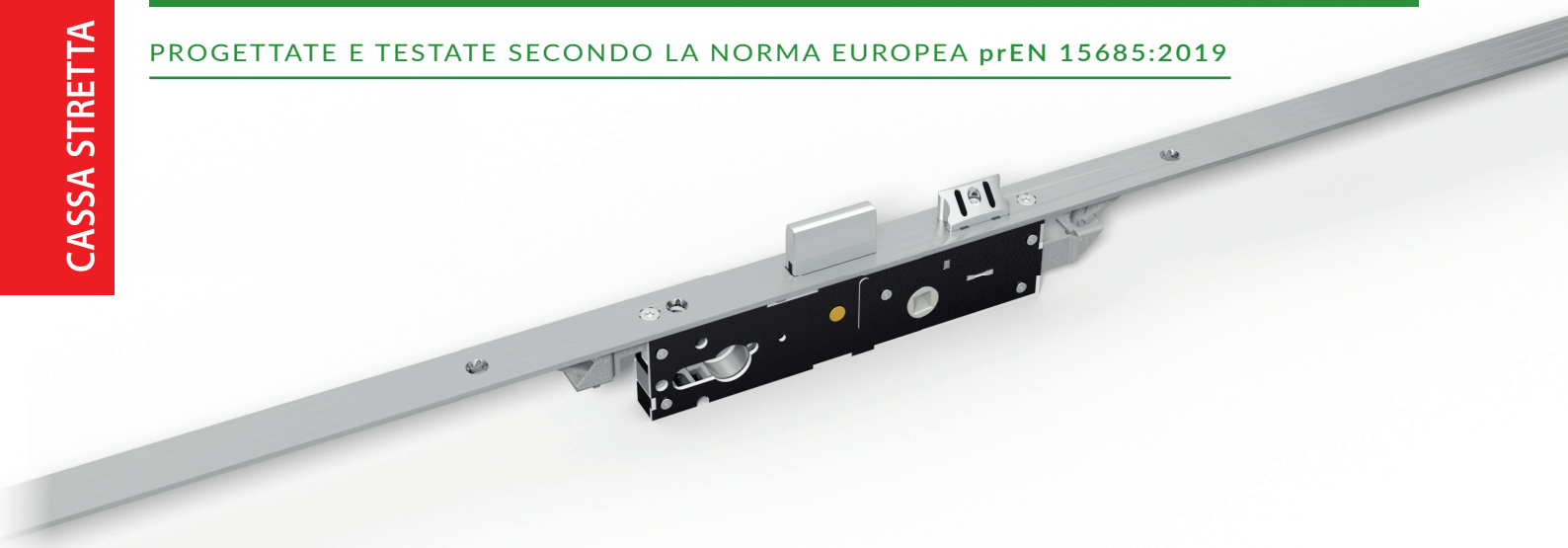

SICUREZZA

Catenaccio autocentrante a scorrimento orizzontale con sistema antiscasso

Predisposizione per il montaggio della borchia di protezione del cilindro (defender)

Punti di chiusura indipendenti: qualora venga forzato uno dei catenacci, i restanti rimangono in posizione di blocco

MATERIALI

Frontale, aste di trascinamento e molle in acciaio inox

Cassa chiusa zincata e plastificata da 15 mm per evitare che trucioli di lavorazione entrino nella serratura, ideale per l'installazione sui profili a taglio termico e camera europea perchè riduce al minimo la lavorazione sul profilo



FACILE DA TRASFORMARE

Scrocco anti-rumore regolabile ~ 5 mm intercambiabile con rullo e tappo

Rullo cod. 01435 - Tappo cod. 01431

INTERASSE MANIGLIA/CILINDRO

Serrature disponibili con interassi 85 mm e 92 mm per rispondere alle diverse esigenze del mercato europeo

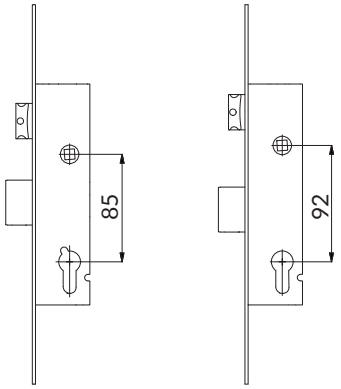



SISTEMA BREVETTATO

Meccanismo ad ingranaggi brevettato che riduce lo sforzo sulla chiave

DISPOSITIVO ANTISFASAMENTO

Sistema di blocco per garantire che gli ingranaggi non si sfasino prima del montaggio del cilindro

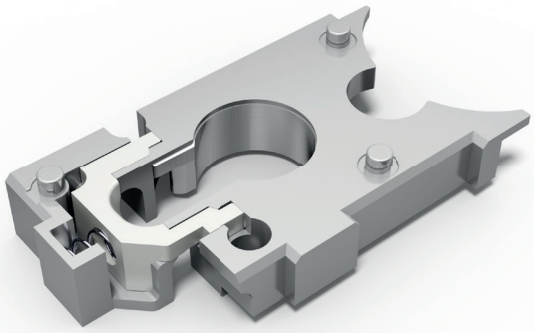

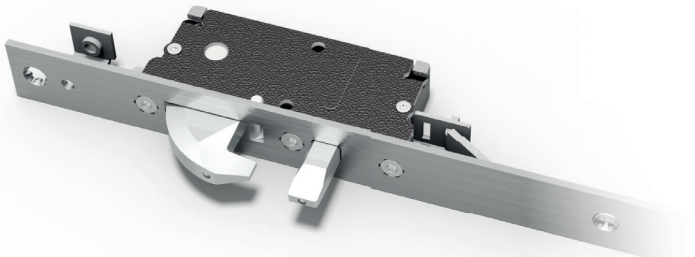

GANCIO E PISTONE RINFORZATI

Deviatori a gancio e pistone rinforzati con spina in acciaio antitaglio per una maggiore sicurezza nella chiusura alto e basso

Predisposizione per chiusure supplementari

CATENACCIO, SCROCCO REGOLABILE, GANCI E PISTONI

FRONTALE CORTO

Scrocco intercambiabile con rullo cod. 01435



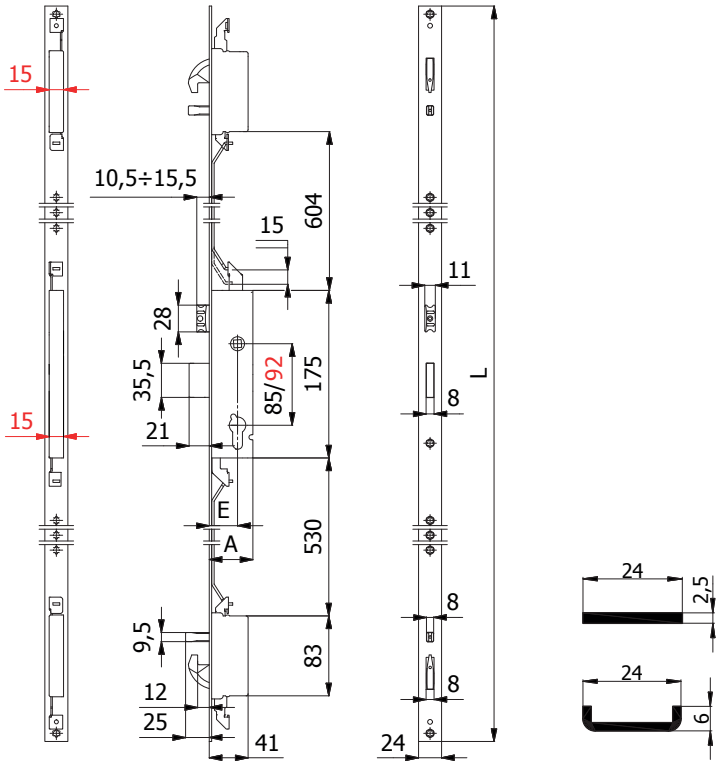

CARATTERISTICHE COSTRUTTIVE:

Scatole e coperchi in acciaio zincato e plastificato - Catenaccio autocentrante in lega speciale nichelata con sistema antiscasso - Ganci e pistoni in lega speciale nichelata con spina in acciaio antitaglio - Scrocco anti-rumore in lega speciale nichelata - Ingegno maniglia in lega speciale zincata foro ⌀ 8 mm.

FUNZIONAMENTO:

Catenaccio, ganci e pistoni comandati dalla chiave - Scrocco comandato dalla chiave o dalla maniglia.

MANO:

Reversibile.

PARTI IN DOTAZIONE:

2 borchie cod. 0120 N, 2 sottofrontali cod. 0633 N (per frontale a "U"), vite cilindro, viti di fissaggio in acciaio inox, istruzioni di montaggio.

COD.	E	L	A	Frontale	Interasse	Mandate	kg		
1740S.25.PC	25	1570	41	Acciaio inox	85	2	2,50	1	5
1740S.30.PC	30	1570	46		85	2	2,54	1	5
1740S.35.PC	35	1570	51		85	2	2,58	1	5
1740S.40.PC	40	1570	56		85	2	2,62	1	5
1760S..PC**	-	-	-		92	-	-	-	-
1740S.25.UC	25	1570	41	Acciaio inox	85	2	2,56	1	5
1740S.30.UC	30	1570	46		85	2	2,60	1	5
1740S.35.UC	35	1570	51		85	2	2,64	1	5
1740S.40.UC	40	1570	56		85	2	2,68	1	5
1760S..UC**	-	-	-		92	-	-	-	-

CATENACCIO, GANCI E PISTONI
FRONTALE CORTO



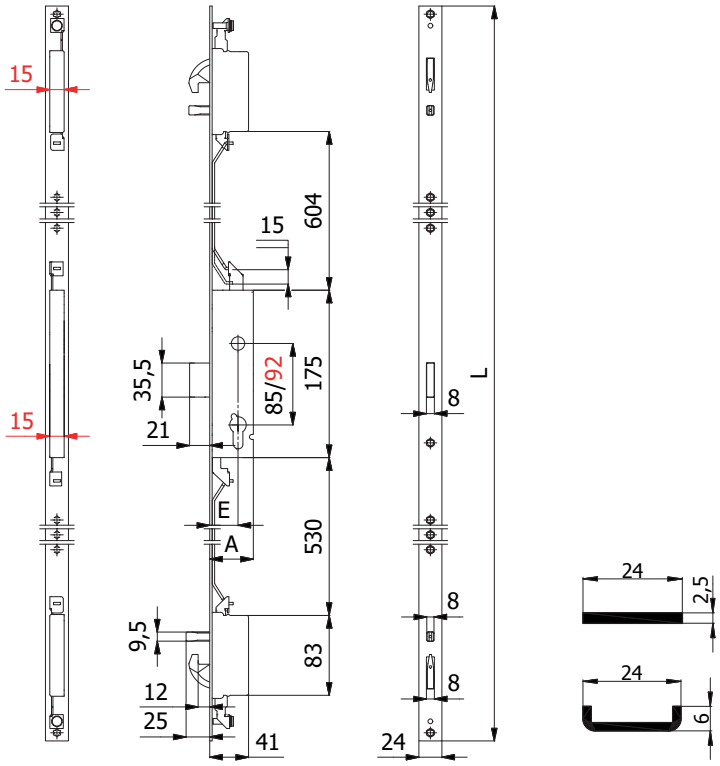

CARATTERISTICHE COSTRUTTIVE:
Scatole e coperchi in acciaio zincato e plastificato - Catenaccio autocentrante in lega speciale nichelata con sistema antiscasso - Ganci e pistoni in lega speciale nichelata con spina in acciaio antitaglio.

FUNZIONAMENTO:
Catenaccio, ganci e pistoni comandati dalla chiave.

MANO:
Unica.

PARTI IN DOTAZIONE:
2 borchie cod. 0120 N, 2 sottofrontali cod. 0633 N (per frontale a "U"), vite cilindro, viti di fissaggio in acciaio inox, istruzioni di montaggio.

COD.	E	L	A	Frontale	Interasse	Mandate	kg		
1741S.25.PC	25	1570	41	Acciaio inox	85	2	2,43	1	5
1741S.30.PC	30	1570	46		85	2	2,47	1	5
1741S.35.PC	35	1570	51		85	2	2,51	1	5
1741S.40.PC	40	1570	56		85	2	2,55	1	5
1761S..PC**	-	-	-		92	-	-	-	-
1741S.25.UC	25	1570	41	Acciaio inox	85	2	2,49	1	5
1741S.30.UC	30	1570	46		85	2	2,53	1	5
1741S.35.UC	35	1570	51		85	2	2,57	1	5
1741S.40.UC	40	1570	56		85	2	2,61	1	5
1761S..UC**	-	-	-		92	-	-	-	-

CATENACCIO, RULLO, GANCI E PISTONI
FRONTALE CORTO



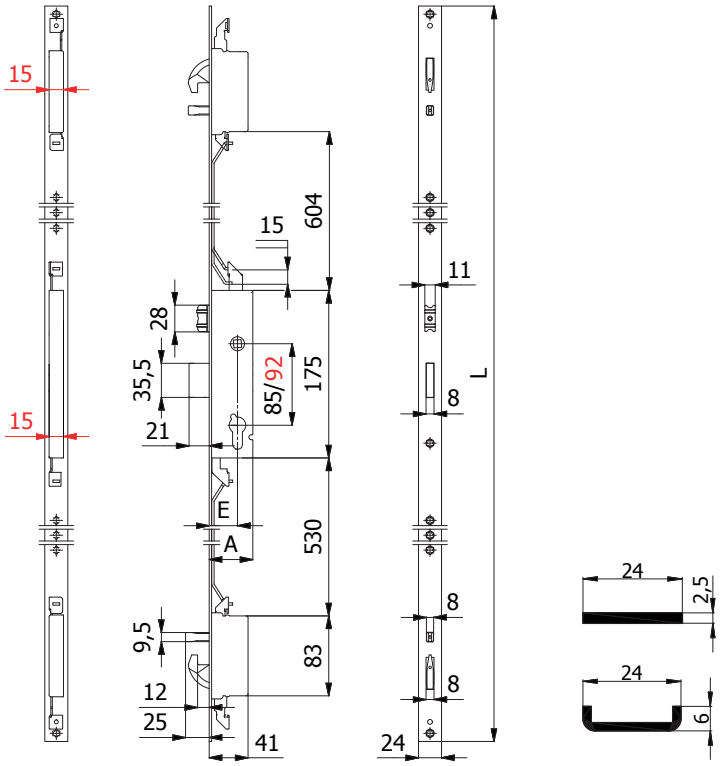

CARATTERISTICHE COSTRUTTIVE:
Scatole e coperchi in acciaio zincato e plastificato - Catenaccio autocentrante in lega speciale nichelata con sistema antiscasso - Ganci e pistoni in lega speciale nichelata con spina in acciaio antitaglio - Rullo in ottone nichelato.

FUNZIONAMENTO:
Catenaccio, ganci e pistoni comandati dalla chiave - Rullo comandato a pressione o dalla chiave.

MANO:
Unica.

PARTI IN DOTAZIONE:
2 borchie cod. 0120 N, 2 sottofrontali cod. 0633 N (per frontale a "U"), vite cilindro, viti di fissaggio in acciaio inox, istruzioni di montaggio.

COD.	E	L	A	Frontale	Interasse	Mandate	kg		
1745S.25.PC	25	1570	41	Acciaio inox	85	2	2,53	1	5
1745S.30.PC	30	1570	46		85	2	2,57	1	5
1745S.35.PC	35	1570	51		85	2	2,61	1	5
1745S.40.PC	40	1570	56		85	2	2,65	1	5
1765S..PC**	-	-	-		92	-	-	-	-
1745S.25.UC	25	1570	41	Acciaio inox	85	2	2,59	1	5
1745S.30.UC	30	1570	46		85	2	2,63	1	5
1745S.35.UC	35	1570	51		85	2	2,67	1	5
1745S.40.UC	40	1570	56		85	2	2,71	1	5
1765S..UC**	-	-	-		92	-	-	-	-

CATENACCIO, SCROCCO REGOLABILE, GANCI E PISTONI

FRONTALE LUNGO

Scrocco intercambiabile con rullo cod. 01435



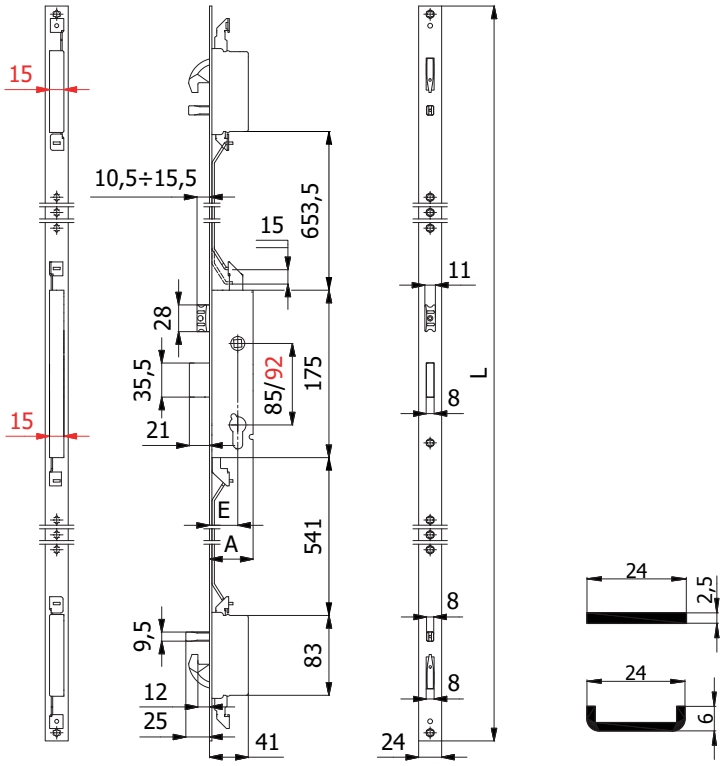

CARATTERISTICHE COSTRUTTIVE:

Scatole e coperchi in acciaio zincato e plastificato - Catenaccio autocentrante in lega speciale nichelata con sistema antiscasso - Ganci e pistoni in lega speciale nichelata con spina in acciaio antitaglio - Scrocco anti-rumore in lega speciale nichelata - Ingegno maniglia in lega speciale zincata foro ⌀ 8 mm.

FUNZIONAMENTO:

Catenaccio, ganci e pistoni comandati dalla chiave - Scrocco comandato dalla chiave o dalla maniglia.

MANO:

Reversibile.

PARTI IN DOTAZIONE:

2 borchie cod. 0120 N, 2 sottofrontali cod. 0633 N (per frontale a "U"), vite cilindro, viti di fissaggio in acciaio inox, istruzioni di montaggio.

COD.	E	L	A	Frontale	Interasse	Mandate	kg		
1740S.25.PL	25	2300	41	Acciaio inox	85	2	2,89	1	5
1740S.30.PL	30	2300	46		85	2	2,93	1	5
1740S.35.PL	35	2300	51		85	2	2,97	1	5
1740S.40.PL	40	2300	56		85	2	3,01	1	5
1760S..PL**	-	-	-		92	-	-	-	-
1740S.25.UL	25	2300	41	Acciaio inox	85	2	2,89	1	5
1740S.30.UL	30	2300	46		85	2	2,93	1	5
1740S.35.UL	35	2300	51		85	2	2,97	1	5
1740S.40.UL	40	2300	56		85	2	3,01	1	5
1760S..UL**	-	-	-		92	-	-	-	-

CATENACCIO, GANCI E PISTONI
FRONTALE LUNGO



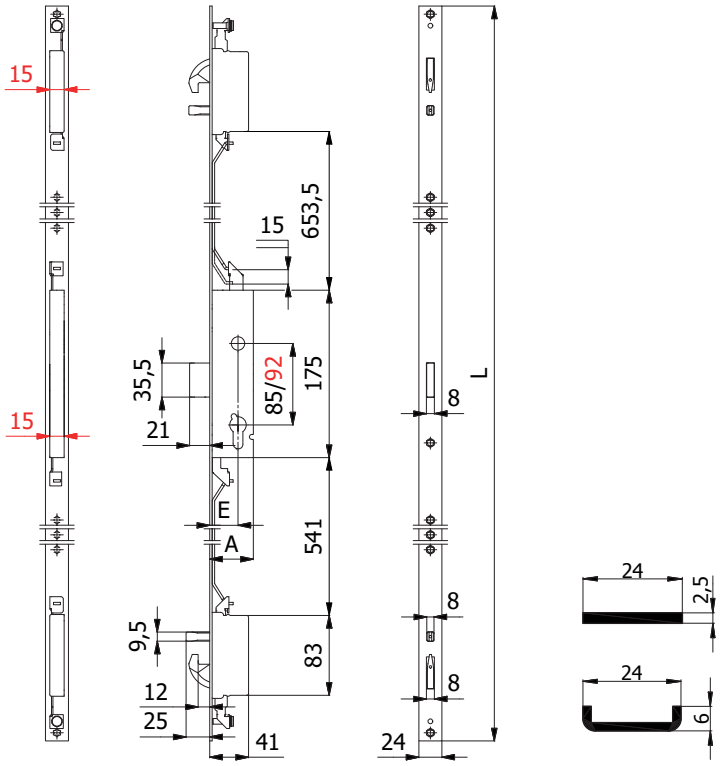

CARATTERISTICHE COSTRUTTIVE:
Scatole e coperchi in acciaio zincato e plastificato - Catenaccio autocentrante in lega speciale nichelata con sistema antiscasso - Ganci e pistoni in lega speciale nichelata con spina in acciaio antitaglio.

FUNZIONAMENTO:
Catenaccio, ganci e pistoni comandati dalla chiave.

MANO:
Unica.

PARTI IN DOTAZIONE:
2 borchie cod. 0120 N, 2 sottofrontali cod. 0633 N (per frontale a "U"), vite cilindro, viti di fissaggio in acciaio inox, istruzioni di montaggio.

COD.	E	L	A	Frontale	Interasse	Mandate	kg		
1741S.25.PL	25	2300	41	Acciaio inox	85	2	2,82	1	5
1741S.30.PL	30	2300	46		85	2	2,86	1	5
1741S.35.PL	35	2300	51		85	2	2,90	1	5
1741S.40.PL	40	2300	56		85	2	2,94	1	5
1761S..PL**	-	-	-		92	-	-	-	-
1741S.25.UL	25	2300	41	Acciaio inox	85	2	2,82	1	5
1741S.30.UL	30	2300	46		85	2	2,86	1	5
1741S.35.UL	35	2300	51		85	2	2,90	1	5
1741S.40.UL	40	2300	56		85	2	2,94	1	5
1761S..UL**	-	-	-		92	-	-	-	-

CATENACCIO, RULLO, GANCI E PISTONI
FRONTALE LUNGO



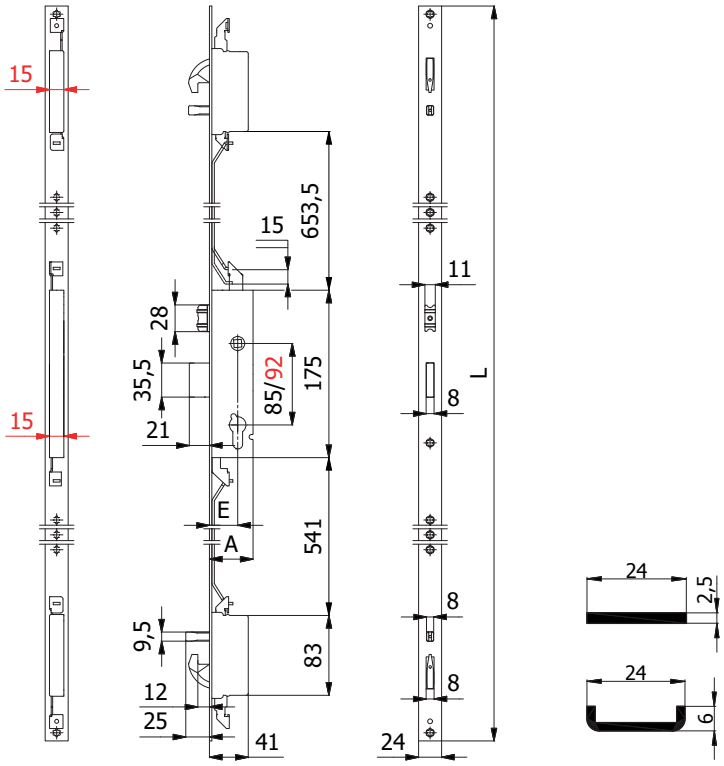

CARATTERISTICHE COSTRUTTIVE:
Scatole e coperchi in acciaio zincato e plastificato - Catenaccio autocentrante in lega speciale nichelata con sistema antiscasso - Ganci e pistoni in lega speciale nichelata con spina in acciaio antitaglio - Rullo in ottone nichelato.

FUNZIONAMENTO:
Catenaccio, ganci e pistoni comandati dalla chiave - Rullo comandato a pressione o dalla chiave.

MANO:
Unica.

PARTI IN DOTAZIONE:
2 borchie cod. 0120 N, 2 sottofrontali cod. 0633 N (per frontale a "U"), vite cilindro, viti di fissaggio in acciaio inox, istruzioni di montaggio.

COD.	E	L	A	Frontale	Interasse	Mandate	kg		
1745S.25.PL	25	2300	41	Acciaio inox	85	2	2,92	1	5
1745S.30.PL	30	2300	46		85	2	2,96	1	5
1745S.35.PL	35	2300	51		85	2	3,00	1	5
1745S.40.PL	40	2300	56		85	2	3,04	1	5
1765S..PL**	-	-	-		92	-	-	-	-
1745S.25.UL	25	2300	41	Acciaio inox	85	2	2,92	1	5
1745S.30.UL	30	2300	46		85	2	2,96	1	5
1745S.35.UL	35	2300	51		85	2	3,00	1	5
1745S.40.UL	40	2300	56		85	2	3,04	1	5
1765S..UL**	-	-	-		92	-	-	-	-